С ДНЕМ РОЖДЕНИЯ, ЛЮБИМЫЙ ГОРОД!

№8 (139) АВГУСТ 2022

СИЛА ВЕРЫ

ГАЗЕТА ХРИСТИАНСКОЙ ЦЕРКВИ «БЛАГОДАТЬ»

12+

27 августа наш родной город Калуга отметит 651-ю годовщину со дня основания. К этой дате приурочены различные праздничные мероприятия и программы, ведь это событие дорого сердцу каждого из нас. В прошлом году в честь юбилея в аэропорту Калуги установили бронзовую скульптуру в форме одуванчика и раскрытых ладоней! Это особый символ мира и добра, который является отличительной особенностью земли Калужской.

На протяжении всей истории нашей страны Калуга славилась своим радушием, добротой и стремлением к миру. Не случайно именно на подступах города в Великом стоянии на Угре было свергнуто многовековое ордынское иго. А во время войны 1812 года наш город принял 11 тысяч раненых, проявляя заботу и милосердие, а также стал крупнейшей тыловой базой для русской армии, формируя ополчение, заготавливая фураж и продовольствие. Навсегда останется в памяти поколений подвиг калужан во время Великой Отечественной войны 1941–1945 годов. Более 30 тысяч наших соотечественников сражались с фашистскими захватчиками на фронте, и 150 из них стали героями страны. Калужане и сегодня вносят посильный вклад в благоденствие города и региона. Их мирный труд, доброта и усердие содействуют процветанию земли Калужской.

Наш замечательный город также всегда славился благотворительностью и милосердием. В прошлые века калужское купечество активно участвовало в постройке храмов, больниц, приютов для бедных и учебных заведений. Эти прекрасные традиции не забыты и сегодня. И в наши дни многие калужане, в том числе и верующие церкви «Благодать», бескорыстно служат всем труждающимся и обременённым. С христианской любовью они помогают беженцам, инвалидам, малоимущим семьям и всем, кто нуждается в помощи.

Священное Писание побуждает каждого из нас «**уклоняться от зла и делать добро; искать мира и стремиться к нему**». Накануне празднования годовщины Калуги давайте вносить свой посильный вклад в развитие и благоустройство нашего прекрасного города, проявлять милосердие и сострадание к окружающим, а также молиться о том, чтобы Калуга всегда была городом мира и добра.

Юданов В.А., пастор

Дорогие братья и сестры!
Уважаемые читатели газеты «Сила веры»!

Бог да благословит Вас, Ваших родных и близких здоровьем, миром и благополучием во всех сферах жизни.

Время, в которое мы живем, довольно сложное. С одной стороны, есть большая свобода для каждого человека, возможность реализоваться, состояться в жизни и достигнуть многого. С другой – это время аморальности, крушения нравственных и духовных стандартов в жизни многих людей, отход от вечных христианских ценностей.

Во все времена человечества, когда люди обращались с искренней верой к Богу, приходило благословение для них и для всей страны. А это любовь и достаток, крепкие семьи и здоровое общество.

Россия – наш общий дом, и все мы желаем, чтобы в этом доме всегда было тепло, комфортно и уютно. Давайте будем делать больше добра, а также молиться Богу о благополучии России – нашей земной Родины – и о благословении нашего прекрасного города Калуги.

С любовью и молитвами о Вас,
Епископ Григорий Тропец,
Старший пастор христианской церкви «Благодать» г. Калуги

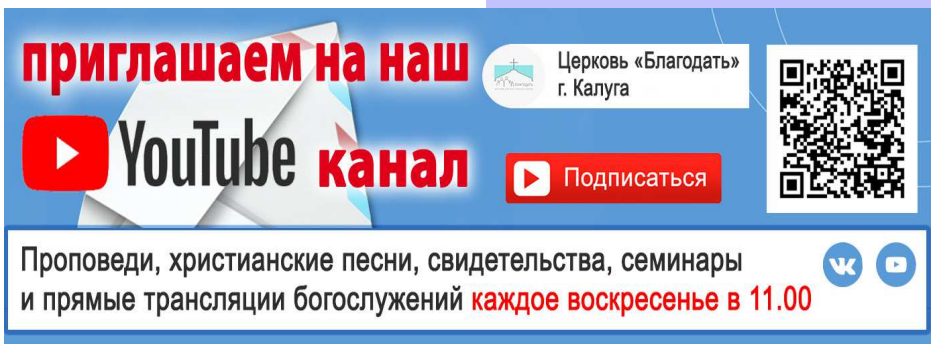

МОЯ СЕМЬЯ

8 ИЮЛЯ - ДЕНЬ СЕМЬИ, ЛЮБВИ И ВЕРНОСТИ

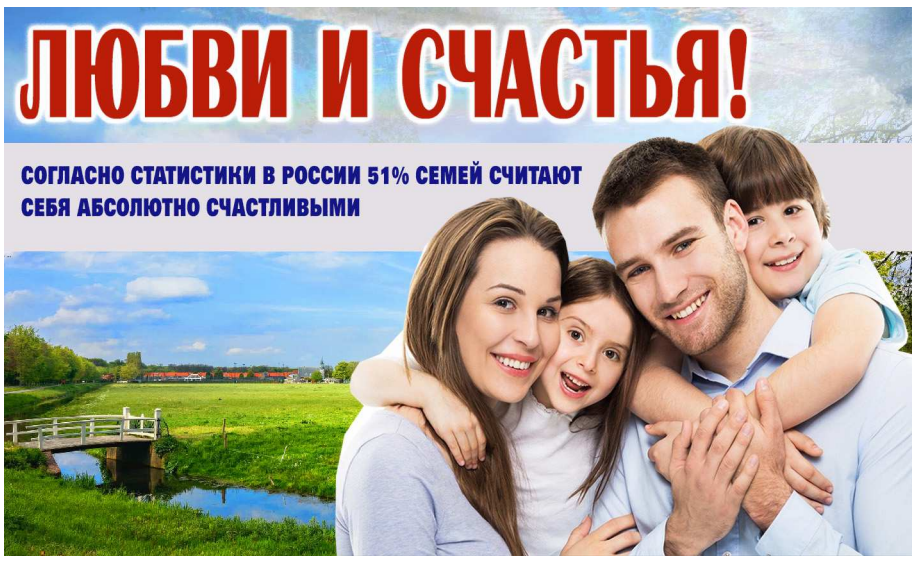

8 июля в нашей стране ежегодно отмечается День семьи, любви и верности. Несомненно, этот праздник имеет важное значение для многих людей, ведь именно любовь и взаимное уважение друг к другу не только укрепляют семью, но благотворно влияют на детей. Что же можно предпринять, чтобы в отношениях всегда пребывала любовь и с годами она не исчезала, а становилась крепче и сильнее?

Прежде всего, важно иметь правильные представления о любви. Порой люди путают это прекрасное чувство с влечением, страстью или привязанностью. Но любовь – это нечто большее. В Библии сказано, что она **«не гордится, не ищет своего, не раздражается, не мыслит зла, все переносит и никогда не перестает».** Любовь – это такое качество нашей души, которое побуждает нас делать добро близкому человеку, прощать, быть жертвенными, порой даже в ущерб собственному благополучию. Когда такие отношения «без условий» созидаются в семье – это дает им прочность.

СЛОВА И ПОДДЕРЖКА

Для поддержания любви в отношениях важно следить за тем, что мы говорим своим близким. Слова могут как усилить чувства, так и разъединить, выстроив стену холодности и безразличия. Взамен упреков, критики или негативных воспоминаний из прошлого старайтесь отмечать в своем супруге что-то хорошее. Пусть чаще в вашем доме звучат слова: «Я тебя люблю», «Я благодарен Богу за тебя», «Ты самый лучший», ведь они являются источником вдохновения для любого человека. Также очень важно не скупиться на слова благодарности, за любые, даже повседневные дела, будь то уборка, мелкий ремонт, помощь по дому или мудрый совет.

ВОСПОЛНЕНИЕ ПОТРЕБНОСТЕЙ

«Источник твой да будет благословен; и утешайся женою юности твоей, любовью ее услаждайся постоянно», – сказано в Слове Божьем, и это не случайно. И у мужчин, и у женщин есть свои потребности, заложенные в них Богом. И когда они восполняются в браке, это помогает возрастанию любви и укреплению отношений. Согласно опросу, проводимому в разных странах и социальных группах, женщины больше всего нуждаются в нежности, общении, честности и открытости супруга, в финансовой стабильности. В свою очередь, основными потребностями мужчин являются сексуальное удовлетворение, привлекательность супруги, уважительное отношение и уют в доме.

СОВМЕСТНОЕ ОБЩЕНИЕ

Среди суеты будней нам порой трудно бывает найти время для того, чтобы просто пообщаться друг с другом и рассказать о своих переживаниях или трудностях. Жена после работы бывает занята приготовлением ужина или занятиями с детьми, а муж порой проводит время у телевизора или с друзьями. Это разрушает любовь и приводит к разногласиям, ссорам и обидам. Однако всего этого можно избежать, если стараться все делать сообща: справляться с домашними делами, заниматься с детьми, готовить еду или отдыхать. А совместное общение поможет лучше понять своего супруга жизни и достичь гармонии и мира.

Если следовать вышеперечисленным принципам, то счастливая семейная жизнь, наполненная любовью и пониманием, станет не далекой мечтой, а реальностью. Но для этого необходимо приложить определенные усилия в работе над собой, своим характером и поступками. А если не хватает сил, терпения или мудрости, просите помощи у Бога, который является источником мира и благополучия для любой семьи. Он непременно ответит на вашу просьбу и поможет!

Церковь «Благодать» проводит консультации по вопросам семьи и брака, выбора спутника жизни, а также для родителей по воспитанию детей.
тел. для справок: 8 (4842) 54-48-79

ОДНОЙ СТРОКОЙ

ВЕРА И ЖИЗНЬ

МУЖСКОЕ ОБЩЕНИЕ

12 и 13 июня за городом, на фоне прекрасной природы проходил выезд для мужчин. Основной его темой были слова: «Каждый мужчина – лидер». Во время совместного общения представители сильной половины человечества могли послушать проповеди, помогающие стать успешными в семье, на работе, в служении. Также во время выезда провели спортивный турнир, организовали мастер-классы, а вечером мужчины могли пообщаться у костра.

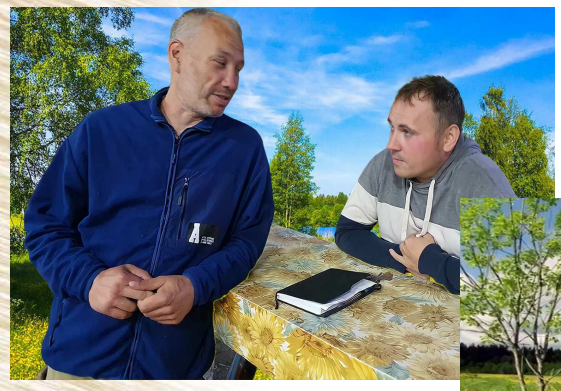

БЛАГОТВОРИТЕЛЬНОСТЬ

За последний месяц верующие Российской церкви ХВЕ оказали помощь жителям Донбасса и Украины более чем на 5 млн рублей, из которых 120 тыс. было собрано прихожанами церкви «Благодать» г. Калуги. Люди получили продукты питания, предметы первой необходимости, средства личной гигиены, медикаменты, одежду и обувь для взрослых и детей, канцелярские товары. Церковь продолжает оказывать помощь всем, кто в этом нуждается.

СВЯТОЕ КРЕЩЕНИЕ

24 июня в церкви «Благодать» прошло Святое водное крещение. Это был не просто религиозный обряд или дань моде, а твердое решение оставить греховный образ жизни, чтобы в дальнейшем «служить Богу чистой и доброй совестью». Все, кто заключил завет с Богом, получили в этот торжественный день в подарок Библию и цветы. А затем вместе с родственниками и друзьями могли поучаствовать в праздничном обеде.

ВЕНЧАНИЕ

Пожалуй, одним из самых радостных событий в жизни любого человека является создание семьи. И в церкви «Благодать» в течение последних двух месяцев прошло сразу несколько свадеб. Одна из них – свадьба Екатерины и Романа Ромахиных. После регистрации в органах ЗАГС молодожены приехали в храм, где для них была организована церемония венчания, которую провел старший пастор церкви «Благодать» епископ Г. В. Тропец. Он дал молодоженам важное библейское наставление – любить друг друга, быть одним целым и вместе служить своими дарами и талантами Господу. Жених и невеста дали друг другу обещание хранить любовь и верность, и за них была совершена молитва благословения на долгую счастливую жизнь.

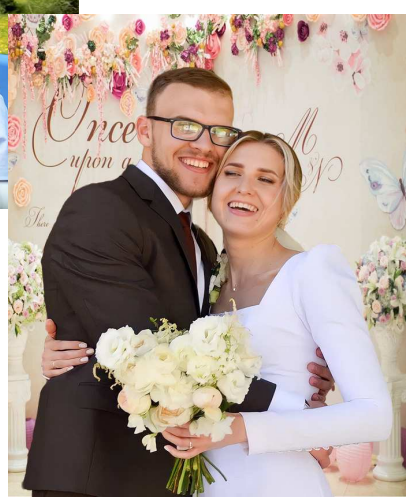

Новости

МОЛИТВА ЗА ДУХОВНОЕ ВОЗРОЖДЕНИЕ

С 27 по 29 июня проходил Всемирный молитвенный фестиваль «Огни возрождения». В нем приняли участие христиане более пятидесяти стран мира, в том числе и России. В нашей стране молитвенный марафон вели начальствующий епископ Российской церкви ХВЕ Эдуард Грабовенко и группа прославления церкви «Новый Завет» (г. Пермь). В течение часа верующие молились за спасение родных и близких, укрепление семейных ценностей, а также за духовное возрождение наций и народов. **www.hve.ru**

КАК СДЕЛАТЬ БИБЛИЮ ДОСТУПНОЙ

По данным организации «Уиклиф», которая занимается переводом Библии, на сегодняшний день Священное Писание доступно читателям уже на 3495 языках мира. Несмотря на пандемию и организационные проблемы, переводчики продолжают свою работу. В прошлом году Новый Завет был переведен на восемь танзанийских языков, а также на четыре языка Демократической Республики Конго. По словам руководителя организации, еще остается 1892 языка, на которые стоит перевести Слово Божье. В интервью христианскому издательству он сказал, что «с нетерпением ждет того дня, когда каждый сможет читать Библию на своем родном языке». **www.sedmitza.ru**

ДРЕВНИЕ БИБЛЕЙСКИЕ РАСТЕНИЯ

Желая сохранить первозданную природу Израиля, местные археологи и фермеры используют семена двухтысячелетней давности. Из них ученые выращивают деревья, которым впоследствии дают библейские имена – Юдифь, Мафусаил, Адам… Это связано с тем, что именно благодаря Библии исследователи находят древние виды растений. По словам директора и основателя Исследовательского центра природной медицины Сары Саллон, ученые «стремятся создавать новую историю из ростков прошлого. Они верят, что однажды эти деревья, существовавшие более двух тысяч лет назад, станут символом мира, процветания и надежды в регионе». **www.cnl.news**

ЗА НРАВСТВЕННУЮ ЧИСТОТУ

В Госдуме рассмотрят проект закона о запрете фильмов и публикаций с «пропагандой нетрадиционных сексуальных отношений и отрицания семейных ценностей». Если документ будет принят, то в кинопрокате будут запрещены фильмы и программы, допускающие сексуальные извращения, а за подобного рода информацию, распространяемую через печатные СМИ или интернет, будут предусмотрены штрафы. Законопроект ожидает предварительное рассмотрение, а затем несколько чтений. **www.yandex.ru**

ШАХМАТНЫЙ ТУРНИР В ХРИСТИАНСКОЙ ЦЕРКВИ

В храме христиан веры евангельской «Церковь Прославления» г. Томска верующие организовали занятия по шахматам. Благодаря этому люди разного возраста, в том числе дети и подростки, получили прекрасную возможность приобщиться к этому виду спорта. Церковь регулярно проводит шахматные турниры, в одном из которых принял участие гроссмейстер международного уровня, двукратный чемпион Европы Андрей Белозеров.
www.protestant.ru

ЗНАЕТЕ ЛИ ВЫ?

70% ВЗРОСЛОГО НАСЕЛЕНИЯ РОССИИ ЕЖЕДНЕВНО ПОЛЬЗУЮТСЯ ИНТЕРНЕТОМ И ОБЩАЮТСЯ В СОЦИАЛЬНЫХ СЕТЯХ

Интернетом пользуются миллионы людей, но не все понимают, что он может быть источником не только полезной информации, но и проблем. Неправильно строя отношения в интернете, можно утратить достоинство, осквернить совесть, подмочить репутацию. Чтобы этого не произошло, необходимо соблюдать основные правила.

Бог призвал нас нести людям мир, сострадание и добро. **«Благоразумие делает человека медленным на гнев, и слава для него – быть снисходительным к проступкам».**

Поэтому будьте бдительны и осторожны при получении сообщений от неизвестных вам людей. **«Глупый верит всякому слову, благоразумный же внимателен к путям своим»**

НЕ СПОРЬТЕ

Сократ когда-то сказал, что в споре рождается истина. Но в реальности чаще всего разногласия и споры приводят к конфликтам и разделениям. Поэтому, общаясь в соцсетях, цените и уважайте чужую точку зрения. Недаром в Библии сказано: **«От глупых и невежественных состязаний уклоняйся, зная, что они рождают ссоры».**

НЕ ТОРОПИТЕСЬ С ВЫВОДАМИ

В длинной череде комментариев и обмене эмоциями порой трудно разобраться, кто прав, а кто виноват. Поэтому в любой беседе не торопитесь занимать чью-то сторону, предварительно изучите суть проблемы и имеющиеся факты.

СЛЕДИТЕ ЗА ЭМОЦИЯМИ

Общаясь с людьми, старайтесь быть сдержанными и тактичными, не давая место гневу, обидам или раздражению. Ведь необдуманным ответом или решением мы можем легко ранить другого человека. Страсти улягутся, и о своих негативных высказываниях, возможно, вы будете жалеть. Всегда помните, что

НЕ РАЗМЕЩАЙТЕ НЕПРОВЕРЕННУЮ ИНФОРМАЦИЮ

Далеко не все новости, которые мы находим в интернете на сайтах или в различных сообществах, являются правдой. В современном мире много фейковой (ложной) информации. Поэтому всегда проверяйте надежность того или иного источника новостей и не спешите делиться с окружающими тем, что узнали. Ложными могут быть не только новости, но и контакты людей из соцсетей. Многие мошенники используют интернет, чтобы принести вред людям, особенно подросткам или пенсионерам.

НЕ УХОДИТЕ ОТ РЕАЛЬНОСТИ

Интернет может стать идолом, который забирает у вас все: время, силы и наносит вред общению с близкими. Поэтому всегда контролируйте свое пребывание в интернет-пространстве, следите за нравственной чистотой и соблюдайте границы в отношениях. Чтобы не попасть в плен виртуальной реальности, больше времени проводите в живом общении, в кругу семьи и друзей, коллег или соседей. Ведь они так нуждаются в нашем внимании, заботе и поддержке.

ЖИЗНЬ ЦЕРКВИ

30 ЛЕТ СЛУЖЕНИЯ БОГУ И ЛЮДЯМ

После 70 лет атеистической идеологии, в 1988 году, в нашей стране прошло широкое празднование 1000-летия Крещения Руси. Это событие послужило началом проповеди благой вести о спасении, массового обращения людей к Богу и открытия христианских церквей.

В январе 1992 года Григорий Тропец, уроженец д. Викоровичи республики Беларусь, получил Слово от Господа с призывом поехать в Россию для проповеди Евангелия. И уже 6 февраля этого же года он с группой верующей молодежи впервые посетил город Сухиничи. Это было началом их служения в Калужской области. Вдохновленные его примером к служению присоединились и другие братья и сестры из Белоруссии. Одними из первых тружеников были проповедник и музыкант Николай Белоус, а также сестры Аня Белоус, Нина Шило и Аня Тур. Молодые люди рассказывали окружающим о Божьей любви, пели христианские песни и помогали в повседневных нуждах.

Постепенно сформировалась команда христиан из Белоруссии, которые полностью посвятили себя служению Богу и людям. Каждое утро они начинали с общения с Господом – молитвы и чтения Библии, а затем несли свет Евангелия всем окружающим, помогая освободиться от грехов, проклятий и зависимостей. Благодаря вере и духовному труду христиан Бог начал созидать Свою церковь.

12 июля 1992 года на озере Рыбхоза возле г. Сухиничи состоялось первое Водное крещение, во время которого верующие заключили Завет с Богом. А очевидцами этого события стали более тысячи местных жителей. Многие из пришедших прочитали молитву покаяния, а также получили в подарок Евангелие. Это был настоящий праздник для всей округи! А через два месяца в город Сухиничи приехал пастор из деревни Викоровичи, Константин Иванович Белоус, который благословил новую церковь и преподал Святое Причастие. Также в этом году Григорий Тропец был рукоположен в сан священнослужителя для дальнейшего открытия церквей.

С лета 1992 года музыкальная группа обрела название «Путь в небо» и стала проводить богослужения в г. Мещовске и в п. Думиничи, а с 1995 года и в г. Калуге. Также христиане проповедовали Слово Божье по деревням и поселкам Сухиничского и других районов Калужского края. Все больше и больше людей разных городов и поселков обретали веру в господа Иисуса Христа.

Родичев Анатолий Иванович (пастор церкви «Святая Троица» г. Сухиничи):

– После окончания Ивановского государственного медицинского института я работал врачом в г. Сухиничи. Мне нравилось помогать людям, но в моей душе была пустота, которую я никак не мог заполнить. Однажды я познакомился с верующими, приехавшими из Белоруссии. Они предложили мне пойти на курсы по изучению Библии, и я с радостью согласился. Познать Слово Божие и получить в подарок Библию было моим огромным желанием! По окончании курсов в 1994 году я принял Святое водное крещение и в свободное от работы время стал сам участвовать в служении и проповеди Евангелия!

С тех пор прошло уже 30 лет, и в честь юбилея проповеди Слова Божья на Калужской земле была организована благодарственная конференция с участием гостей из разных городов России, а также г. Минска, Несвижа, д. Викоровичи и д. Ольшан. Множество людей собралось, чтобы поблагодарить Господа за Его милость и любовь, а также поздравить тех, кто активно участвовал в созидании церквей в нашем регионе. Прекрасное пение хора и музыкальной группы «Зов любви», свидетельства первых прихожан и служителей наполняли сердца собравшихся радостью. А слово наставления епископа из Белоруссии Сергея Павловича Цвора вдохновило участников конференции и дальше верно служить Господу! А завершилось христианское общение пламенной молитвой о благословении Калуги и Калужской области и за тех, кто и сегодня откликается на призыв Христа и делится благой вестью с окружающими людьми.

***Екатерина:* – Меня очень тронули воспоминания проповедников Евангелия на Калужской земле, их пример веры и готовности преодолевать трудности ради служения Богу. Для современной молодежи они являются замечательным примером христианской жизни, того, как важно проповедовать Евангелие, никогда не сдаваться и доверять Господу Иисусу Христу!**

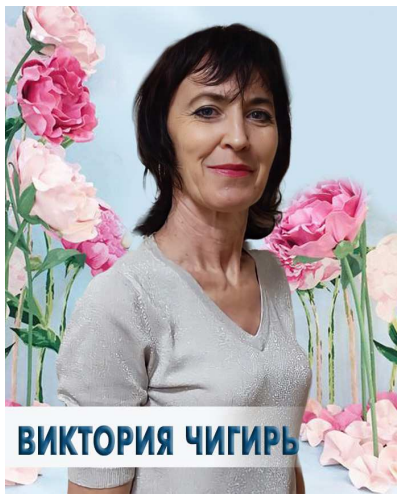

Я уверовала в Иисуса Христа еще в 1993 году в Москве. А приехав в г. Калугу, стала посещать церковь «Благодать». Мне очень понравились открытость и внимание верующих, но беспокоило состояние моего здоровья. Дело в том, в 2018 году мне поставили неутешительный диагноз по гинекологии, который требовал срочного оперативного вмешательства – удаления всех женских органов. По словам врачей, другого выбора уже не было, так как лечиться уже было поздно, и мое состояние ухудшалось.

Будучи верующей я полностью отдала эту ситуацию в руки Небесного Отца и стала молиться. В Библии я читала, как одна женщина, страдавшая кровотечением двенадцать лет, прикоснулась к Иисусу и исцелилась. И ее пример вселял надежду и в мое сердце. Также я просила молиться верующих из церкви, нуждаясь в поддержке.

Первый раз мне назначили операцию в мае 2021 года, но она была отменена из-за коронавируса. Мое состояние становилось все хуже, и в октябре я попала в больницу. Чувствовала себя очень плохо, так как в это время еще умер близкий мне человек. Новая операция была назначена на март 2022 года, а затем перенесена на июнь.

К этому моменту я сдала все необходимые анализы, сделала УЗИ и с результатами была готова идти на операцию. Но чтобы заручиться поддержкой Господа, я на воскресном служении в церкви попросила служителя помолиться за меня и благословить руки врачей. Операция планировалась непростой, и мне, конечно, хотелось, чтобы она прошла успешно.

В назначенный день я пришла в больницу. Но врач, которая готовила меня к операции, почему-то засомневалась и решила ещё раз все проверить, отправив меня на повторное УЗИ. Результаты пришли быстро, но они настолько удивили всех, что был назначен консилиум врачей. Согласно полученным данным, мне не требовались ни операция, ни лечение, потому что я была полностью здорова! Сомнений быть не могло – это Господь исцелил меня! Это подтвердили и врачи, сказав во время консилиума: **«Что вы у нас делаете? У вас всё нормально! Операция не нужна!»** Первое, о чем я подумала после этих слов, что не достойна такой милости от Бога! Но, придя в себя, стала благодарить и славить Господа Христа за исцеление.

С тех пор прошло уже больше месяца, я чувствую себя прекрасно и прославляю Небесного Отца за Его любовь ко мне! Мне хочется обратиться ко всем людям, которые подобно мне также проходят сложный период в жизни. Если вы больны серьезной болезнью или находитесь в трудной ситуации, – обратитесь в молитве к Богу. Он любит вас и имеет силу помочь вам!

Беседу вела Плашкина Екатерина

УНИКАЛЬНЫЕ МУЗЕИ

Одной из достопримечательностей, которая привлекает туристов со всего мира, является Гора Спасения. Она находится в пустыне Колорадо на юго-востоке Калифорнии и представляет собой инсталляцию с многочисленными цитатами из Библии.

Гору Спасения в течение 30 лет возводил местный житель Леонард Найт с помощью необожженного кирпича, соломы и более пятисот тысяч литров краски. А вдохновляла его в этом необычном проекте искренняя вера в Иисуса Христа.

Сегодня Гора Спасения — местная достопримечательность, признанная Национальным культурным наследием. Она украшена водопадами, радугами и цветами. А в центре композиции можно увидеть слова молитвы, способные преобразить жизнь любого человека: «Господь, Иисус, я признаю себя грешником. Войди, пожалуйста, в мое сердце и измени меня».

****

В Иосифо-Волоцком монастыре, который является одним из старейших в России, открыт первый в стране музей Библии. В трех залах представлены экземпляры Священного Писания разных времен и стран. Среди них особое место занимает Острожская Библия 1581 года, выпущенная первопечатником Иваном Фёдоровым, Парижская Библия 1568 года, а также библейские иллюстрации известных художников Доре, Альбрехта Дюрера и Сальвадора Дали. Более 1500 экспонатов музея раскрывают ценность и авторитет Слова Божьего, Его влияние на развитие мировой цивилизации, искусства и культуры в целом.

СЕМЕЙНЫЙ КИНОЗАЛ

Лето – это прекрасное время для отдыха, развлечений, спортивных игр и состязаний. Предлагаем вам подборку христианских фильмов о спорте, которые интересно будет посмотреть всей семьей.

«РОДЕО», 1997 Г.

Фильм о чемпионе родео ковбое Смоки Бэнксе, который, пытаясь уйти от наказания закона, попадает в семью верующих. Там он знакомится с искренним, добрым подростком Денни, который, несмотря на тяжелую болезнь, мечтает стать искусным наездником. В процессе общения с ним в душе Смоки начинают происходить перемены.

«ВОСХОЖДЕНИЕ», 2002 Г.

Остросюжетный фильм о двух отважных альпинистах, которые стремятся покорить одну из самых опасных и недоступных вершин южноамериканских Анд – Чиканагу. И хотя они имеют разные жизненные ценности и взгляды, но ради общей цели им предстоит научиться понимать друг друга. Преодолевая трудности и лишения, альпинисты проявляют такие прекрасные качества, как мужество, взаимовыручку и веру.

ВОСХОЖДЕНИЕ, 2002 г.

ПРОТИВОСТОЯНИЕ ГИГАНТАМ, 2006 г.

«ПРОТИВОСТОЯНИЕ ГИГАНТАМ», 2006 Г.

Это история школьной команды по американскому футболу, тренер которой находится на грани отчаяния. Череда неудачных игровых сезонов, безразличие игроков, а также проблемы в семье делают его жизнь просто невыносимой. Но все меняется, когда команда ставит перед собой по-настоящему значимую цель.

КОРОЛЕВА КАТВЕ, 2016 г.

«КОРОЛЕВА КАТВЕ», 2016 Г.

Биографический фильм, который рассказывает о десятилетней девочке Фионе из бедного района Уганды. Из любопытства она посетила кружок шахмат, организованный христианским миссионером, и это в корне изменило ее судьбу. У безграмотной девочки открылся уникальный талант, который позволил ей достичь успеха в шахматных баталиях и стать настоящей знаменитостью в своей стране.

ХРИСТИАНСКИЕ БОГОСЛУЖЕНИЯ

Калуга «Благодать»,ул.Болдина,20, воскр. 9.00, 11.00 и 13.00
Москва тел. 8-965-196-7711 (Валерий)
Тула тел. 8-950-900-0126 (Михаил)
Обнинск церковь «Счастливая», тел.8-910-915-2909
Сухиничи ул.Никитина, д.3, воскр.-10.00
Думиничи ул. Кирова, д.29, среда - 18.00, воскр. - 10.00
Новослободск тел. 8-953-318-9984 (Сергей)
Мосальск ул. Ломоносова, д.23, воскр. - 12.00
Людиново Сукремль, ул. Козлова, 24 а, воскр. - 11.00
Людиново тел.8-910-517-88-19 (Андрей)
Жиздра ул.Володарского д.62\9, воскр.-10.00
Бабынино ул.Комсомольская, д.12 воскресенье - 10.00
Мещовск ул. Кирова, д. 6, воскр.-11.00, тел. 9-13-99
Суворов тел.8-915-788-2301 (Денис)
Малоярославец 8-920-877-0342 (Евгений) воскр.-11.00
Воротынск ул. Садовая, д.9, воскресенье - 11.00
Перемышль ул. 25 лет Октября, д. 61, воскр. -15.30
Козельск ул.Б.Советская, д.22, воскресенье - 12.00
п.Бетлица ул.Калинина, 15, воскр.- 11.00 (т.2-19-98)
п.Лесной среда - 18.00, воскресение - 10.00
п.Вертное воскресенье - 11.00
п.Серпейск воскресенье в 11.00
п.Полотняный Завод ул. Ст. Слободка, 96, суббота -18.00
п.Льва Толстого ул. Пушкина, 23-а, воскресенье -12.00
п.Товарково тел.8-953-311-6888 (Эдуард)
г.Кондрово тел.8-953-311-6888 (Эдуард)
п.Авчурино тел.8-910-547-8895 (Алеся)
с.Барятино тел.8-910-545-7838 (Юрий Васильевич)
с.Хвастовичи тел.8-910-596-0737 (Роман)
г.Жуков тел.8-993-232-7891 (Александр)
г.Боровск тел.8-953-326-1140 (Александр)

Над выпуском работали: Янковский И., Бочин Е., Родина П, Боброва А.

У вас родился ребенок? Поздравляем! Это прекрасный подарок от Бога!

Если вы желаете, чтобы в церкви совершили молитву за вашего новорожденного ребенка, обратитесь к служителям, предварительно позвонив по телефону: 54-48-79

Молитвы и служения в церкви "Благодать" совершаются бесплатно

ЛЮДЯМ ПОЖИЛОГО ВОЗРАСТА И ИНВАЛИДАМ

ОКАЗЫВАЕМ ПОМОЩЬ

ул.Болдина 20 (здание храма)

вы можете сообщить о своих нуждах

по тел. (4842)54-48-79

ПРЕДЛАГАЕМ В ПОДАРОК БИБЛИЮ

заказы принимаются по телефону: 8(4842) 54-48-79
gracekaluga@mail.ru

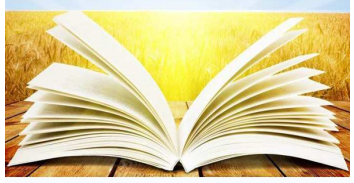

Молитва покаяния

Наша жизнь так скоротечна. Мы не знаем, что ожидает нас завтра. Может быть, сегодня в твоей душе нет мира, в жизни нет счастья, а сердце нуждается в любви. Послушай! Пришло твое время обратиться к Богу. Ты можешь прямо сейчас помолиться Господу этой простой молитвой, и Он услышит тебя:

Дорогой Отец Небесный!
Я обращаюсь к Тебе во имя Иисуса Христа.
Я грешник, Господи, и нуждаюсь в Твоем прощении.
Прости мои грехи. Я отрекаюсь от них во имя Иисуса.
Я отрекаюсь от всякой власти дьявола надо мной.
Я доверяю свою жизнь Иисусу Христу
И принимаю Его в свое сердце
Как Господа и Спасителя моей жизни.
Наполни меня Духом Святым, благослови меня.
Слава Тебе, Святому Богу: Отцу, Сыну и Святому Духу.
Аминь.

Бог хочет, чтобы ты был сильным. Для этого необходимо расти духовно, молиться, читать Библию и общаться с христианами. Найди церковь, где проповедуется Евангелие Иисуса Христа, и посещай богослужения.

Встречаются два христианина. Один другому говорит:

– Ты чего в церковь не ходишь?

– Да не могу, бесы не пускают. Совсем измучили, проклятые.

– А ты им скажи, что не на собрание, а в кино идёшь.

****

– Папа, а это правда, что в некоторых мусульманских странах жених не знает, кто его невеста, пока не женится?

– Да, но так бывает в любой стране, сынок! – вздохнул отец.

Приглашаем детей и родителей на праздник каждую пятницу в 18.30

ВЕСЕЛАЯ ПЯТНИЦА

В ПРОГРАММЕ:
конкурсы, викторины, призы, игры, батут (бесплатно)

детская площадка ул.Болдина 20

ВЫ МОЖЕТЕ СДЕЛАТЬ ПОЖЕРТВОВАНИЕ НА ИЗДАНИЕ газеты «Сила веры» и служение христианской церкви «Благодать» с помощью QR- КОДА ЧЕРЕЗ ПРИЛОЖЕНИЕ В ВАШЕМ ТЕЛЕФОНЕ.

«Доброхотно дающего любит Бог!»

Время подписания в печать: по графику в 18.00 31.07.22 г. фактическое в 21.00 31.07.22 г.

Учредитель: МЕСТНАЯ РЕЛИГИОЗНАЯ ОРГАНИЗАЦИЯ ЦЕРКОВЬ ХРИСТИАН ВЕРЫ ЕВАНГЕЛЬСКОЙ «БЛАГОДАТЬ» Г.КАЛУГИ
Гл.редактор: Юданов В.А.

Газета зарегистрирована в Средне-русском межрегиональном территориальном управлении МПТР России. Рег. № 8-1007

Тираж 40 000 экз. Отпечатано в Народной типографии: 249037, Калужская обл., г.Обнинск, ул.Шацкого, д.5. Дата выхода в свет: 01.08.22 г.

Адрес издателя и редакции: 248003, Калужская обл., г.Калуга, ул.Болдина,д.20, yudannov@list.ru
Газета реализуется БЕСПЛАТНО