12 ИЮНЯ - ПРАЗДНИК СВЯТОЙ ТРОИЦЫ

№6 (138) ИЮНЬ 2022

СИЛА ВЕРЫ

ГАЗЕТА ХРИСТИАНСКОЙ ЦЕРКВИ «БЛАГОДАТЬ»

12+

Приближается праздник Святой Троицы, день сошествия на землю Святого Духа. Вспоминая об этом важном событии, хотелось бы рассказать о духовном смысле этого праздника и о том, какое значение он имеет для нас.

Накануне своих страданий и крестной смерти Иисус сказал Своим ученикам, что когда Он уйдет с земли, то пошлет вместо Себя Духа Святого. И это пророческое слово вскоре исполнилось! Дух Святой сошел на последователей Христа на пятидесятый день после Его воскресения, и благодаря этому они наполнились радостью и получили силу проповедовать Евангелие! Уже на протяжении 2000 лет эта личность триединого Бога совершает огромную работу по изменению жизни людей. «**Дух дышит, где хочет**». Он может поддерживать, утешать, давать свои дары верующим по всему лицу Земли.

Библия говорит, что **«когда придет Дух Святой, Он обличит мир о грехе, о правде и о суде»** Людям свойственно видеть недостатки окружающих и при этом не замечать грехов в собственной жизни. Но когда Дух Святой прикасается к нашей запачканной совести, мы начинаем распознавать наши личные проблемы и нужду в Божьем прощении и милости. Дух Святой показывает наше истинное духовное состояние, помогает увидеть себя глазами Бога и раскаяться. Из жизни нам известно множество примеров того, как люди, находящиеся в плену зависимостей, агрессии, злобы, изменили жизнь благодаря действию на них этой личности триединого Бога.

Также Дух Святой дает нам понимание Библии. В Евангелии от Иоанна написано, что Он **«способен наставить нас на всякую истину».** Немало людей считают Священное Писание слишком сложным и трудным для восприятия. Некоторых даже клонит ко сну, когда они открывают страницы Библии. А причина в том, что ее нужно читать не как обычную книгу, а как послание от Бога. Для понимания Священного Писания важно молиться, чтобы Дух Святой дал разъяснение и способность применить его в своей жизни.

В праздник Святой Троицы хочется пожелать всем вам, дорогие друзья, исполняться Духом Святым, так как Он побуждает каждого из нас к духовному укреплению и помогает обрести мир с Богом. Благодаря Ему изменяются наш характер, привычки и взращиваются прекрасные плоды радости, любви, милосердия, кротости, долготерпения, веры, воздержания, а жизнь становится светлее и прекраснее!

Белоус Эдуард, пастор

ГОСПОДИ, БЛАГОСЛОВИ РОССИЮ!

Россия – страна с многовековой историей, богатым культурным наследием и щедрой природой. Но самое ценное в нашей прекрасной стране – это люди.

В Конституции сказано, что Российская Федерация – это многонациональное государство. Согласно статистическим данным, на его территории живут представители более 190 народов. Имея в России такое территориальное, национальное, религиозное многообразие, важно, чтобы все жители страны чувствовали свою ответственность за сохранение мира и согласия и прилагали усилия для процветания нашей общей Родины.

Верующие церкви «Благодать» г. Калуги также вносят свой вклад для благополучия России. Они совершают ежедневные молитвы о благословении нашего города, области, страны.

Желая мира, благоденствия и духовного возрождения нашей прекрасной страны, как верующие люди, давайте все вместе будем просить Бога: **«Господи, благослови Россию!»**

редакция газеты «Сила веры»

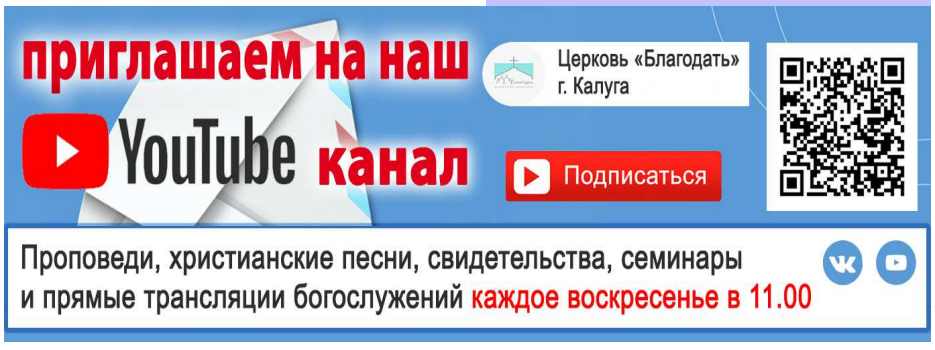

МОЯ СЕМЬЯ

1 ИЮНЯ - МЕЖДУНАРОДНЫЙ ДЕНЬ ЗАЩИТЫ ДЕТЕЙ

ДЕТИ ПИШУТ БОГУ

В отличие от нас, взрослых, дети очень дружелюбны и просты в общении. Они имеют чистую душу и с открытым сердцем принимают то, что им говорят. Именно поэтому Иисус в беседе с учениками сказал, что «таковых есть царство Небесное». Хотелось бы привести некоторые примеры того, как дети обращаются к Богу и как искренне открывают Ему свои переживания, мечты и проблемы.

– Господи, а цветы у Тебя получились лучше, чем человек. (Галя, 4-й класс)

– Пусть все, на кого я посмотрю, улыбаются. (Тима, 2-й класс)

– Я бы хотела, чтоб у всех живых существ, и даже у меня, был хороший характер. (Аня, 1-й класс)

– Не для себя прошу, для человечества. Сделай, пожалуйста, так, чтобы все на свете жили хоть на десять лет больше, чем полагается. (Артур, 2-й класс)

– Что было бы на Земле, если бы Адам и Ева не нарушили Твой приказ о яблоках? (Валентин, 4-й класс)

– Я бы хотела, чтобы мой день рождения был не раз в году, а пять. Не из-за подарков. Просто больше раз я бы видела папу. (Нина, 2-й класс)

– Когда я Тебя увижу в первый раз, Господи, то ничего просить не буду. Ты подумаешь: какой скромный мальчик, и подаришь мне «Мерседес». (Антон, 4-й класс)

Церковь «Благодать» проводит консультации по вопросам семьи и брака, выбора спутника жизни, а также для родителей по воспитанию детей.
тел. для справок: 8 (4842) 54-48-79

АЛЬМЕНА РАМБЕКОВА
г.ЧЕЛЯБИНСК

Второклассница из Челябинска Альмена Раймбекова в течение нескольких лет занимается благотворительностью. В прошлом году она подарила ветеранам красивые пряники с поздравительной надписью и приготовила угощения для малышей в паллиативном отделении городской больницы.

Средства для добрых дел Альмена заработала сама, выращивая цветы и рассаду. А совсем недавно школьница прочитала в соцсетях о девочке-инвалиде, которая нуждалась в финансах для лечения и реабилитации. И тогда Альмена решила ей помочь, собрав необходимые средства. Для этого юная волонтерка изготавливала фигурное мыло в виде кошек, собачек, ящериц, раскрашивала их и продавала через интернет.

«Я сама лежала в больнице и знаю, как это нелегко. Решила, что могу быть полезной для незнакомой девочки», – сказала Альмена в интервью местной газете.

ЖИЗНЬ ЦЕРКВИ

НАСТАВЬ ЮНОШУ В НАЧАЛЕ ПУТИ ЕГО!

Порой люди, которые приходят к вере в Бога в зрелом возрасте, жалеют об упущенных возможностях и неправильных поступках. Знакомясь с истинами Библии, они зачастую говорят: «Ах, если бы я всё это знал раньше, то сумел бы избежать многих ошибок в своей жизни». К сожалению, мы не в силах изменить свое прошлое, но можем помочь нашим детям и внукам построить свою жизнь на Божьих заповедях. Для этого во многих христианских церквях, в том числе в церкви «Благодать», организовано служение воскресной школы.

В Библии есть очень мудрое наставление, сказанное царем Соломоном: **«Наставь юношу при начале пути его: он не уклонится от него, когда и состарится».** Эта истина подтверждается многими примерами из жизни. И хотя дети, посещающие церковь, порой тоже совершают плохие поступки, но духовные принципы, которые они узнали с малых лет, помогают им вовремя остановиться и исправиться.

Библия – это компас для детей, благодаря которому они могут уверенно идти по жизни, избегая искушений, разочарований и обмана. В этой чудесной книге есть ответы на многие вопросы, с которыми они могут столкнуться. Например, благодаря Священному Писанию можно узнать, как найти хороших, верных друзей; что делать, если тебя обидели сверстники; почему необходимо слушаться родителей; как себя вести, если тебе кто-то нравится; и многие другие.

Есть разные способы, как дети могут узнать о Боге и Его Слове. Например, когда родители дома читают им библейские истории или рассказывают о заповедях. Также дети духовно возрастают, посещая богослужения в церкви или воскресную школу. Большое влияние на человека оказывает его окружение. Поэтому так важно, чтобы мальчишки и девчонки с раннего возраста общались не с теми, кто курит, сквернословит или днями напролет играет в компьютерные игры, а с теми, кто научит их добру, милосердию и правильному поведению.

В воскресной школе церкви «Благодать» проводятся общения с детьми от 2 до 12 лет. Организованы занятия в различных возрастных группах, где каждый урок раскрывает важную духовную тему, будь то отношения с ближними, соблюдение заповедей, усердие, послушание. Наставники стараются на простом, понятном языке, с помощью наглядных пособий, песен, игр, видеоматериалов донести важность почитания родителей, любви к ближним и стремления иметь доброе и чистое сердце. В основе занятий воскресной школы лежат слова Иисуса Христа: **«пустите детей приходить ко Мне и не препятствуйте им, ибо таковых есть Царствие Божие».**

Плашкина Екатерина

Елена (мама четверых детей):
– Для меня очень важно, что воскресная школа помогает нам, родителям, в воспитании. Дети получают подтверждение тех истин, о которых мы говорим в семье.

Евгений (отец двоих детей):
– Я благодарен всем служителям, которые уделяют внимание моим детям, учат их с уважением относиться к родителям, защищать слабых, помогать бедным. На занятиях в воскресной школе учат правильным вещам, потому что обучение основано на Библии.

Новости

БОГ- НЕ ВЫДУМКА, А ЛИЧНОСТЬ

Глава Министерства просвещения России Сергей Кравцов представил новые правила написания некоторых религиозных слов и понятий. Согласно предложенному проекту, слово «Бог» нужно будет писать с заглавной буквы, так же как имена апостолов, пророков и святых. Тем самым на государственном уровне признается, что Творец Вселенной является не мифическим персонажем, как считалось ранее, а реальной личностью. Предложенные изменения в орфографии уже рассмотрели и поддержали на правительственной комиссии по русскому языку.

РИА Новости

МОЗАИКА С ИЗОБРАЖЕНИЕМ СПАСИТЕЛЯ

Во время раскопок на территории Древнего Израиля, в районе Мегиддо, обнаружена и исследована мозаика с изображением Иисуса Христа. На это указывала надпись «ХРІСТЕ», сделанная слева от фигуры человека. После расшифровки имеющихся на ней надписей ученые пришли к выводу, что мозаика принадлежала первому христианскому храму в Римской империи.

Также выявлено, что прихожанами этого культового сооружения были не только израильтяне, но и офицеры Римской армии. **www.sedmitza.ru**

ПАСХАЛЬНЫЙ ПОДАРОК ДЛЯ ДЕТЕЙ

В честь праздника Пасхи христианское детское служение «Суперкниги» подготовило серию новых программ. Выпущены библейские мультфильмы о Лазаре и Добром самарянине, обучающие детей вере и благотворительности, независимо от времени и обстоятельств. Также на сайте проекта https://ru.superbook.cbn.com размещены новые христианские песни, поделки и библейские уроки для детей.

www.cnl.news

ДУХОВНОЕ ПРОБУЖДЕНИЕ В ЗИМБАБВЕ

До недавнего времени Зимбабве, государство в южной части Африки с населением 13 млн жителей, сталкивалось с огромным количеством проблем, таких как коррупция, бедность, гиперинфляция. Но сегодня оно переживает огромное духовное пробуждение и экономический подъем. Так, например, церковь в столице Зимбабве Хараре собирает на богослужения до 50 000 человек. А общее количество христиан в стране превысило 85%.

Благодаря росту числа верующих снизились преступность и коррупция, улучшилось благосостояние многих жителей страны. **www.vk.com/christiannews**

НОВАЯ СТАТУЯ ХРИСТА В БРАЗИЛИИ

У знаменитой статуи Христа-Искупителя в Рио-де-Жанейро появился аналог. Подобную статую, только ещё больше, построили в городке Энкантаду, на юге Бразилии. Её возвели на холме, откуда открывается захватывающий вид на окружающий пейзаж. Статую сделали из металлической конструкции и бетона. Работы над памятником планируется завершить к 2023 году, его высота вместе с пьедесталом составит 46 метров. Это третья по величине скульптура Спасителя в мире, которая уступает лишь памятнику в Индонезии (52,55 м) и Польше (52,5 м). **www.cnl.news**

ЗНАЕТЕ ЛИ ВЫ?

КОМПЛЕКСЫ

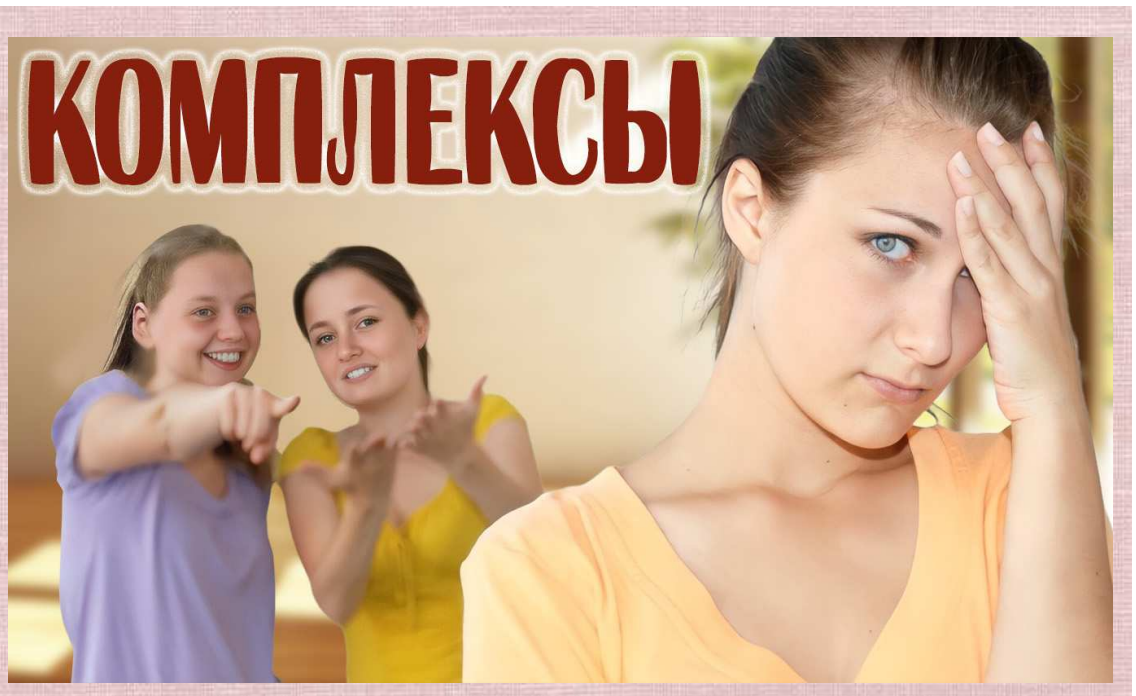

Бог создал каждого из нас уникальным и неповторимым. Мы отличаемся друг от друга цветом кожи и глаз, выражением лица, отпечатками пальцев, и каждый из нас по-своему прекрасен! Как в одном из Псалмов сказал царь Давид: «Ты, Господь, устроил внутренности мои и соткал меня во чреве матери моей. Славлю тебя, потому что я дивно устроен». К сожалению, люди не всегда ценят свою неповторимость. Сравнивая себя с окружающими, они порой проявляют недовольство своей внешностью, способностями или какими-то качествами. Это приводит к появлению различных комплексов, которые мешают жить счастливой, полноценной жизнью.

ИСТОЧНИК ПРОБЛЕМ

Комплексы – это искаженное мнение о себе, которое ведет к депрессии, заниженной самооценке, проблемам в общении с окружающими. Они могут возникать еще в детском возрасте и оказывать негативное влияние на дальнейшую жизнь. Например, когда родители говорят ребенку, что он глупый, некрасивый или бездарный, тем самым они сеют в нем семена неуверенности и страха. Во взрослой жизни это может привести к возникновению различных комплексов и проблем.

Также их причиной является зависимость людей от чужого мнения, желание быть «не хуже других». В наше время, когда на ведущие роли в кино выбирают привлекательных, стройных женщин и мужчин с атлетическим телосложением, не удивительно, что, сравнивая себя с ними, обычные люди испытывают дискомфорт и сожаление.

ВИДЫ КОМПЛЕКСОВ

Комплексы бывают физические и психологические. Физические связаны с внешними особенностями человека – весом, ростом, выражением лица или формой тела. **Так, согласно опросам, 70% женщин в России недовольны тем, как они выглядят.** Многие из них готовы тратить огромные средства на пластические операции, изнурять себя разнообразными диетами и фитнес-программами. Хотя их негативное мнение о себе может быть ошибочным. В свою очередь, мужчины могут комплексовать из-за своего роста, физической силы или сексуальной активности.

К психологическим комплексам относятся внутренние переживания человека, его неуверенность в собственных силах, низкая самооценка или излишняя замкнутость. Например, люди могут чувствовать ущербность из-за своего прошлого, недостатка финансов или образования. Это является сильным препятствием для построения отношений, получения хорошей работы или создания семьи.

ОБРЕТЕНИЕ СВОБОДЫ

Первым шагом к избавлению от комплексов является выявление проблемы. Подумайте о том, как вы воспринимаете самого себя и что является препятствием на пути к достижению успеха. Если это ваши собственные предрассудки, сомнения или переживания из прошлого, стоит приложить усилия, чтобы освободиться от них.

Во-вторых, стоит увидеть в себе те прекрасные качества и черты, которые Бог вложил в вас еще при рождении. Очень важно быть благодарным Творцу за жизнь, которую Он вам подарил. И даже если вам что-то не нравится в вашей внешности, не ропщите на судьбу и не огорчайтесь, ведь ваш рост, необычная форма носа, цвет глаз или другие особенности не портят вас, а делают уникальными.

Начните говорить себе каждое утро, что вы самый счастливый и прекрасный человек на земле. Ведь вы созданы настоящим мастером своего дела, великим Скульптором, который вложил в вас Свой Дух и Свой талант. Поэтому не стоит подстраивать свою жизнь под мнение других и не бояться совершать ошибки на пути к мечте.

В-третьих, чтобы избавиться от комплексов, стоит обратиться за помощью к Господу Иисусу Христу! Попросите Его в молитве дать вам свободу от всех грехов, страхов, переживаний, и Он протянет вам руку помощи! В Библии представлены многочисленные примеры того, как благодаря Творцу люди кардинально меняли свою жизнь и достигали успеха. Например, Моисей долгое время считал себя косноязычным и неспособным к лидерству. А Гедеон – самым слабым и бедным. Но, доверившись воле Небесного Отца, они не только преодолели свои комплексы, но и оказали огромное влияние на судьбы многих людей и даже на ход истории. Подобно этим примерам, мы также можем избавиться от неуверенности, страхов, излишних переживаний и добиться успеха.

В Своем Слове Бог говорит, «что мы дороги и драгоценны в очах Его» и Он любит каждого из нас! Вместо того, чтобы утопать в болоте серости, предрассудков и комплексов, мы можем жить полноценной, счастливой жизнью. Но многое зависит от нашего выбора!

Материал подготовила Диляра Айдинова

ЖИВАЯ ВЕРА

СЧАСТЛИВЫ ВМЕСТЕ

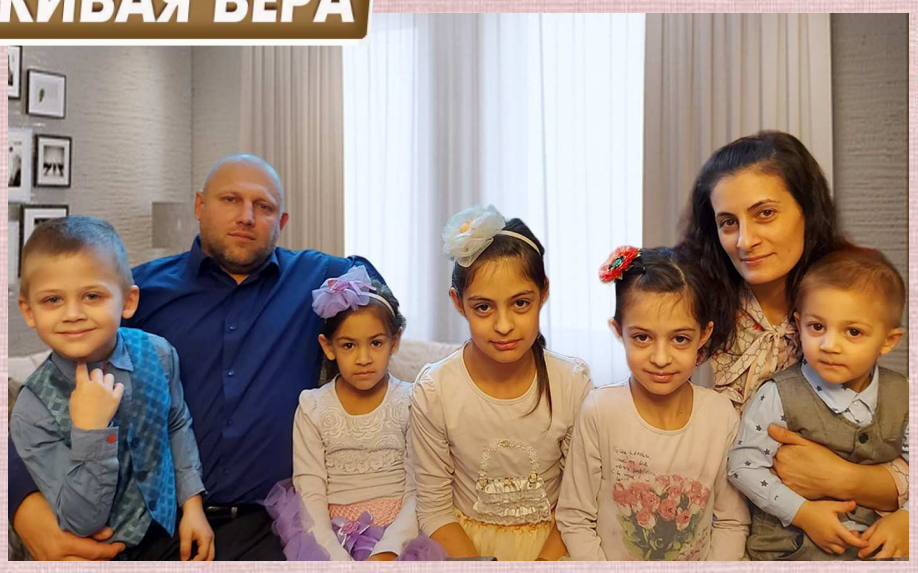

Церковь «Благодать» г.Калуги посещает семья Охман Вениамина и Ани. В браке супруги уже тринадцать лет и воспитывают пятерых прекрасных детей. Чтобы поближе с ними познакомиться, мы решили задать им несколько вопросов.

– Насколько известно, вы не только из разных городов, но и разной национальности. Не является ли это препятствием для ваших отношений? И как вам удается сохранять в семье мир и согласие?

– Кроме вышесказанного, мы с мужем еще и разные по характеру. В начале супружеской жизни у нас на самом деле было много недопонимания и разногласий. Но так как в брак мы вступали уже верующими людьми, то взяли за основу своей семейной жизни библейские истины. В них четко написано, чем должна заниматься жена и чем должен заниматься муж. У каждого из супругов своя ответственность и своя роль в семье. Когда мы решили жить по библейским принципам, у нас стало гораздо меньше разногласий и споров.

Бог даёт нам любовь и понимание, как мы нужны друг другу. И хотя иногда сложно уступать, смиряться, но мы понимаем, как это важно для единства в наших отношениях. Бог даёт обещание: те, кто идёт по Божьему пути, имеют благословение, будущность и надежду.

– Наверное, нелегко заботиться о пятерых детях. Расскажите, как вам удается справляться с их воспитанием?

– Мы понимаем, насколько важно наставить детей на правильный путь, пока они еще маленькие. Стараемся вкладывать в их сердца библейские истины. Наши дети с ранних лет ходят в воскресную школу при церкви, ежедневно участвуют в совместных семейных молитвах. Через изучение Библии и библейских стихов они учатся ответственности. Уже понимают опасность греха и греховных поступков, осознают, что каждая мысль и принятое ими решение имеет последствие.

Большое значение в воспитании играет личный пример. Дети видят, как мы поступаем, как относимся друг к другу и окружающим людям. Также они видят нашу любовь к Богу. Верим, что у них возникнет желание последовать нашему примеру. В Священном Писании сказано: «Господь имеет намерения во благо, а не во зло, чтобы дать будущность и надежду». Знаем, что эти слова относятся и к нашим детям. Господь не оставит их, как бы они ни ошибались, и дарует им Свою защиту и милость.

– Вы много говорите о вере в Бога. А были ли ситуации в жизни, когда Господь вам помог ?

– Когда мы встали на Божий путь, Господь стал оберегать и благословлять нашу семью. Однажды летом, когда я была дома с детьми одна, наш деревянный дом загорелся. Вспыхнула проводка, и пламя охватило угол дома. Муж уже отъехал на несколько километров и был на территории, где обычно не ловит связь. Пока я пыталась дозвониться до него, мы с детьми стали усиленно молиться о защите и помощи.

Дом наполнялся дымом, было очень страшно, но мы провозглашали: «Да не будет убытка, да не останемся мы без жилья» и взывали к Господу. И в ответ на наши прошения Бог явил милость. Когда приехал муж, прошло уже семь минут после воспламенения, но деревянный дом не сгорел. Пламя затронуло только угол здания, и супруг смог потушить его с помощью одного ведра с водой! Это было настоящим чудом, и за это мы воздаем Славу Богу!

– Что бы вы пожелали читателям газеты и их семьям?

– В наше время есть много советов и мнений, как улучшить отношения в семье, но важно выбрать Божий путь, о котором написано в Библии. Поэтому мы с мужем желаем, чтобы каждый из вас в своей жизни познал Господа. Бог дарует не только надежду, любовь, достаток, но и счастье семейной жизни.

СПЕЦИАЛИСТЫ ПО МАСКИРОВКЕ

Некоторые животные имеют удивительную способность сливаться с окружающей средой, изменяя свою форму и окраску. Это качество позволяет им защищаться от хищников и даёт возможность эффективно добывать пищу. Согласно Библии, именно всемогущий и мудрый Творец наделил животных такой удивительной способностью маскировки.

ПАЛОЧНИК

Этому насекомому не нужно искать подходящую листву или дерево: форма его тела и расцветка идеально повторяют очертания небольших палочек, которые встречаются в природе. Длинное узкое тело и вытянутые тонкие лапы делают насекомое не отличимым от мелких веток. Для большей надежности палочники даже могут покачиваться на ветру, становясь полностью незаметными для хищников. Если же каким-то случайным образом врагу удается его обнаружить, палочник тут же выпускает из специальной железы кислоту, ослепляя и нейтрализуя противника.

ХАМЕЛЕОН

Способность этого животного к изменению цвета является эталоном маскировки в природе. Он может менять окраску не только в зависимости от окружающей среды, но и от хищников, которые охотятся за ним. К примеру, хамелеон, проживающий в Южной Америке, изменяет окраску верхней части тела, чтобы быть незаметным для хищных птиц, а нижнюю – чтобы не стать добычей для змей.

Удивительная способность животного изменять свой цвет связана с особым сочетанием кожных пигментов, влияющих друг на друга. Их взаимодействие похоже на работу картриджей в цветном принтере, которые путем смешивания основных цветов получают много промежуточных.

ОРХИДЕЙНЫЕ БОГОМОЛЫ

Название насекомого связано с необычной окраской, благодаря которой животное очень сильно напоминает цветки орхидей. Эта особенность довольно часто вводит других насекомых в заблуждение, за что они расплачиваются своими жизнями. Богомолы способны менять цвет своего окраса от ярко-розового до тёмно-коричневого, в зависимости от окружения. Встретить этих удивительных животных можно в тропических лесах Индии и Индонезии.

Молитва покаяния

Наша жизнь так скоротечна. Мы не знаем, что ожидает нас завтра. Может быть, сегодня в твоей душе нет мира, в жизни нет счастья, а сердце нуждается в любви. Послушай! Пришло твое время обратиться к Богу. Ты можешь прямо сейчас помолиться Господу этой простой молитвой, и Он услышит тебя:

Дорогой Отец Небесный!
Я обращаюсь к Тебе во имя Иисуса Христа.
Я грешник, Господи, и нуждаюсь в Твоем прощении.
Прости мои грехи. Я отрекаюсь от них во имя Иисуса.
Я отрекаюсь от всякой власти дьявола надо мной.
Я доверяю свою жизнь Иисусу Христу
И принимаю Его в свое сердце
Как Господа и Спасителя моей жизни.
Наполни меня Духом Святым, благослови меня.
Слава Тебе, Святому Богу: Отцу, Сыну и Святому Духу.
Аминь.

Бог хочет, чтобы ты был сильным. Для этого необходимо расти духовно, молиться, читать Библию и общаться с христианами. Найди церковь, где проповедуется Евангелие Иисуса Христа, и посещай богослужения.

ЗАГАДКА ТУРИНСКОЙ ПЛЩАНИЦЫ

Одной из известных христианских святынь является погребальная плащаница, находящаяся в городе Турине в Италии. Она представляет собой льняное полотно размером 4,37 на 1,11 метра с отпечатком тела Иисуса Христа в полный рост. Многие христиане считают, что именно в это полотно завернули тело Спасителя после распятия.

Итальянский ученый Либерато Де Каро провел новое исследование Туринской плащаницы с помощью современного метода широкоугольного рассеивания рентгеновских лучей. В результате изучения образцов выяснилось, что ткань Туринской плащаницы полностью соответствует образцу древней материи, найденной археологами в наследии времен осады Масады в Израиле, в 55–74 годах нашей эры. Также обнаружены следы пыльцы растений из Палестины.

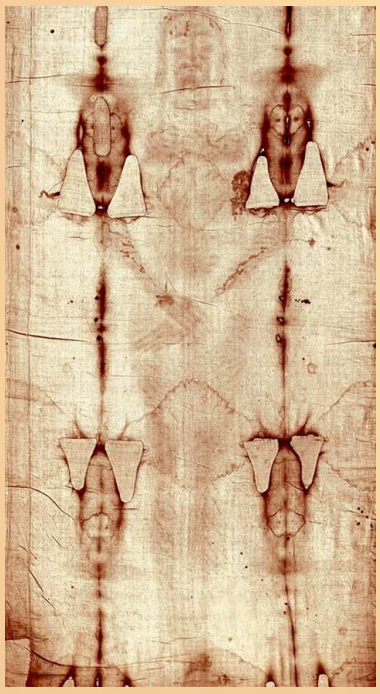

Но особое удивление ученых вызвало установление возраста плащаницы. Исследование показало, что ей около 2000 лет, что соответствует времени смерти и воскресения Иисуса Христа. Таким образом, существование данной реликвии может служить еще одним археологическим доказательством авторитета Библии и истинности христианской веры.

ХРИСТИАНСКИЕ БОГОСЛУЖЕНИЯ

Калуга «Благодать»,ул.Болдина,20, воскр. 9.00, 11.00 и 13.00
Москва тел. 8-965-196-7711 (Валерий)
Тула тел. 8-950-900-0126 (Михаил)
Обнинск церковь «Счастливая», тел.8-910-915-2909
Сухиничи ул.Никитина, д.3, воскр.-10.00
Думиничи ул. Кирова, д.29, среда - 18.00, воскр. - 10.00
Новослободск тел. 8-953-318-9984 (Сергей)
Мосальск ул. Ломоносова, д.23, воскр. - 12.00
Людиново Сукремль, ул. Козлова, 24 а, воскр. - 11.00
Людиново тел.8-910-517-88-19 (Андрей)
Жиздра ул.Володарского д.62\9, воскр.-10.00
Бабынино ул.Комсомольская, д.12 воскресенье - 10.00
Мещовск ул. Кирова, д. 6, воскр.-11.00, тел. 9-13-99
Суворов тел.8-915-788-2301 (Денис)
Малоярославец 8-920-877-0342 (Евгений) воскр.-11.00
Воротынск ул. Садовая, д.9, воскресенье - 11.00
Перемышль ул. 25 лет Октября, д. 61, воскр. -15.30
Козельск ул.Б.Советская, д.22, воскресенье - 12.00
п.Бетлица ул.Калинина, 15, воскр.- 11.00 (т.2-19-98)
п.Лесной среда - 18.00, воскресение - 10.00
п.Вертное воскресенье - 11.00
п.Серпейск воскресенье в 11.00
п.Полотняный Завод ул. Ст. Слободка, 96, суббота -18.00
п.Льва Толстого ул. Пушкина, 23-а, воскресенье -12.00
п.Товарково тел.8-953-311-6888 (Эдуард)
г.Кондрово тел.8-953-311-6888 (Эдуард)
п.Авчурино тел.8-910-547-8895 (Алеся)
с.Барятино тел.8-910-545-7838 (Юрий Васильевич)
с.Хвастовичи тел.8-910-596-0737 (Роман)

Над выпуском работали: Плашкина Е., Бочин Е., Родина П, Боброва А.

МУДРЫЕ МЫСЛИ О ВЕРЕ

«Вера есть лекарство для души, пораженной болезнями общества»
Ж. Пети-Сан, политик

«Смысл веры не в том, чтобы поселиться на Небесах, а в том, чтобы поселить Небеса в себе».
Томас Харди, поэт

«Сущность всякой веры состоит в том, что она придает жизни такой смысл, который не уничтожается смертью».
Лев Толстой, писатель

ЛЮДЯМ ПОЖИЛОГО ВОЗРАСТА И ИНВАЛИДАМ
ОКАЗЫВАЕМ ПОМОЩЬ
ул.Болдина 20 (здание храма)
вы можете сообщить о своих нуждах
по тел. (4842)54-48-79

ПРЕДЛАГАЕМ В ПОДАРОК БИБЛИЮ
заказы принимаются
по телефону: 8(4842) 54-48-79
gracekaluga@mail.ru

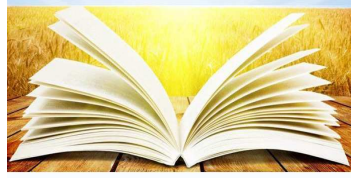

Приглашаем детей и родителей
на праздник
каждую пятницу в 18.30

ВЕСЕЛАЯ ПЯТНИЦА
В ПРОГРАММЕ:
конкурсы, викторины, призы, игры, батут (бесплатно)
детская площадка ул.Болдина 20

ВЫ МОЖЕТЕ СДЕЛАТЬ ПОЖЕРТВОВАНИЕ НА ИЗДАНИЕ газеты «Сила веры» и служение христианской церкви «Благодать» с помощью QR- КОДА ЧЕРЕЗ ПРИЛОЖЕНИЕ В ВАШЕМ ТЕЛЕФОНЕ.

«Доброхотно дающего любит Бог!»

Время подписания в печать: по графику в 18.00 30.05.22 г. фактическое в 21.00 30.05.22 г.

Учредитель: МЕСТНАЯ РЕЛИГИОЗНАЯ ОРГАНИЗАЦИЯ ЦЕРКОВЬ ХРИСТИАН ВЕРЫ ЕВАНГЕЛЬСКОЙ «БЛАГОДАТЬ» Г.КАЛУГИ
Гл.редактор: Юданов В.А.

Газета зарегистрирована в Средне-русском межрегиональном территориальном управлении МПТР России. Рег. № 8-1007

Тираж 40 000 экз.
Отпечатано в Народной типографии: 249037, Калужская обл., г.Обнинск, ул.Шацкого, д.5.
Дата выхода в свет: 31.05.22 г.

Адрес издателя и редакции: 248003, Калужская обл., г.Калуга, ул.Болдина,д.20, yudannov@list.ru
Газета реализуется БЕСПЛАТНО