С ДНЕМ РОЖДЕНИЯ, ДОРОГАЯ ЦЕРКОВЬ!

№9 (140) СЕНТЯБРЬ 2022

СИЛА ВЕРЫ

ГАЗЕТА ХРИСТИАНСКОЙ ЦЕРКВИ «БЛАГОДАТЬ»

12+

В сентябре церкви «Благодать» г. Калуги исполняется 27 лет. За эти годы тысячи жителей нашего города и области благодаря ее служению получили свободу от груза грехов и проклятий, помощь в проблемах и нуждах и душевный мир и покой.

Согласно Библии, церковь – это люди, верующие в Иисуса Христа и поступающие по Слову Божьему. Сам Господь является ее основателем, в своем слове он сказал: **«Я создам церковь Мою, и врата ада не одолеют её».** И у любой церкви есть предназначение – совершать то служение, которое 2000 лет назад начал Иисус Христос, неся людям свет Божьей любви и мира.

Существуют три самых распространенных направления жизни церкви, о которых хотелось бы напомнить.

ЦЕРКОВЬ КАК СЕМЬЯ

Исполняя заповедь Иисуса Христа о любви к ближним, в церкви, как в хорошей и дружной семье, люди переживают любовь братьев и сестёр. Они оказывают заботу и молитвенную поддержку, служат друг другу, поддерживая в разных нуждах. Если в мире часто царит холодность и равнодушие, то в церкви, наоборот, искренне рады каждому человеку, независимо от его материального достатка, образования или национальности.

ЦЕРКОВЬ КАК БОЛЬНИЦА

«Церковь есть духовная лечебница, где приходящие в нее получают средства для исцеления, прилагают их к своим ранам и с этим уходят», – сказал известный христианский богослов Иоанн Златоуст. И с этим трудно не согласиться. Многие люди имеют физические и душевные болезни, в избавлении от которых не всегда могут помочь врачи. Но в церкви есть особенная сила Господа Иисуса Христа, которая дает свободу от грехов, проклятий и болезней. Именно поэтому на христианских богослужениях часто звучат свидетельства, как благодаря молитве Бог дал здоровье и восстановление.

ЦЕРКОВЬ КАК ШКОЛА

Всем нам приходилось обучаться в школе, чтобы получить образование. Оно необходимо каждому человеку, чтобы обрести знания о мире и получить профессию. Не менее важно и духовное образование, которое помогает в решении различных проблем, в познании Бога и обретении смысла жизни. Поэтому в церкви, как в школе, верующие учатся принципам Божьего царства и тому, как применять духовные истины в повседневной жизни. Недаром последователи Господа Иисуса на протяжении всей христианской истории назывались учениками.

В городе Калуге есть много прекрасных церквей, одной из которых является церковь «Благодать». За годы служения она стала духовным домом для сотен калужан! Если и вы хотите освободиться от груза грехов и проблем, больше узнать о Боге и Его слове, ощутить радость христианского общения, мы с радостью приглашаем вас на наши богослужения. Пусть Бог дарует вам здоровья и счастья, а также вашим родным и близким!

Белоус Эдуард, пастор

Дорогие братья и сестры!
Уважаемые читатели газеты «Сила веры»!

Наш Господь и Спаситель Иисус Христос создал церковь для восполнения духовных нужд каждого человека. Он хотел, чтобы, посещая богослужения, люди могли обретать прощение грехов и мир с Богом. Так прекрасно, что сегодня в Калуге существует уже несколько десятков христианских церквей, одной из которых является церковь «Благодать».

И я рад, что уже в течение 27 лет она служит Богу и людям, неся калужанам Божью любовь и теплоту. Верующие оказывают помощь детским домам, малоимущим, беженцам, посещают больницы и проводят благотворительные праздники. Мы делаем все возможное, чтобы жизнь людей стала лучше! Помимо этого в церкви «Благодать» ежедневного возносятся молитвы к Богу о благословении жителей нашего прекрасного города, земли Калужской и всей России.

Да хранит всех нас Господь!

С любовью и молитвами о Вас,

Епископ Григорий Тропец,
Старший пастор христианской церкви «Благодать» г. Калуги

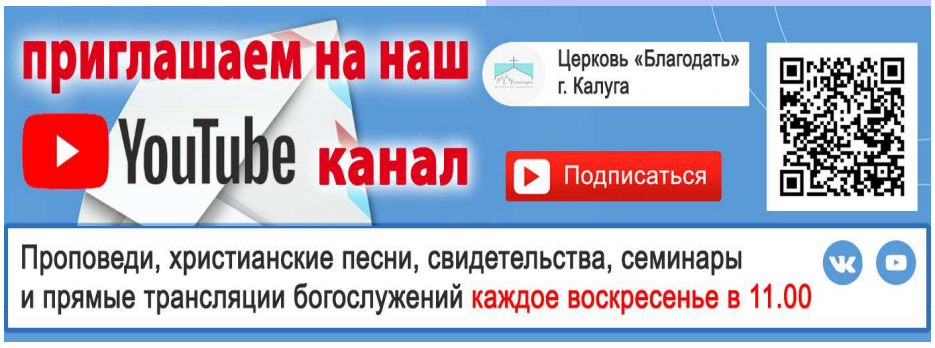

МОЯ СЕМЬЯ

КАК ПРОЖИТЬ БЕЗ СМАРТФОНА

Во время каникул, на выходных, а порой и в учебное время дети немало времени проводят за играми в смартфоне или планшете. Родители зачастую не видят в этом никакой проблемы, считая, что таким образом их дети отдыхают. Но на самом деле в длительном использовании гаджетов таится опасность.

Прежде всего, стоит задуматься, стоит ли вообще покупать любимым сыновьям и дочкам навороченные телефоны за десятки тысяч рублей. Некоторые из детей настолько малы, что даже не умеют ими пользоваться, а для подростков и молодежи телефон иногда становится настоящей «цифровой ловушкой». Частое использование гаджетов приводит детей и их сверстников к зависимости, которая ничем не отличается от других вредных привычек (сигарет, алкоголя и т. п.). Стоит ли оно того?

Согласно проведенным исследованиям ученых, когда ребенок «живет в телефоне», проводя в нем несколько часов в день, затормаживаются основные функции мозга: внимание, память, мышление, воображение, речь, моторика. И если он регулярно нарушает режим пользования телефоном, то это оказывает негативное влияние на его учебу. В какой-то момент родители начинают замечать, что ему трудно сосредоточиться, он рассеянный, нервный, раздраженный. И главное – погружаясь в мир гаджетов, дети менее активно участвуют в реальной жизни. Ребенка, попавшего в игровую зависимость, бывает трудно убедить помыть посуду, убраться в комнате и даже выйти на прогулку с друзьями. Он становится некоторым «приложением» к телефону, чувствуя себя комфортно только со смартфоном в руках.

Что же можно предпринять, чтобы телефоны и планшеты не стали проблемой в процессе воспитания наших детей?

Один из советов заключается в том, чтобы сочетать полезное с приятным. Вы можете отдать ребенка на занятия в кружки робототехники, компьютерной подготовки или в другие места, где в работе применяется компьютерная техника. Это научит и наглядно покажет ему, как правильно использовать гаджеты, а также поможет в познании чего-то нового, переключив его внимание с игр и различного «интернет-мусора» на полезную информацию.

Также очень действенным способом отучить ребенка от долгого пребывания в смартфоне является наш личный пример. Дети всех возрастов стараются осознанно или интуитивно повторять то, что делают родители. Поэтому важно пересмотреть свое личное время пребывания в телефоне. Вместо длительного нахождения в интернете старайтесь искать возможность для семейного общения, чтения назидательных и духовных книг, прогулок и просмотра фильмов. Это поможет вам не только сохранить прекрасные взаимоотношения, но и оградит вашего ребенка от погружения в мир гаджетов.

Церковь «Благодать» проводит консультации по вопросам семьи и брака, выбора спутника жизни, а также для родителей по воспитанию детей.
тел. для справок: 8 (4842) 54-48-79

ЦЕННОСТЬ МОЛИТВЫ

Для верующего человека молитва представляет особенную ценность, ведь благодаря ей обретается связь с Богом и приходит решение многих проблем. Как сказано в Библии, многое может усиленная молитва праведного. Недавно эта духовная истина была подтверждена и научными экспериментами.

Кандидат медицинских наук Михаил Лазорик в течение многих лет занимался исследованием лейкоцитов – клеток крови, которые защищают человека от проникновения болезнетворных микробов. Будучи искренне верующим, он решил проверить, каким образом на состояние крови влияет молитва. **«Известно, что после молитвы и церковных песнопений человек чувствует умиротворение, духовное облегчение. А что же происходит на физическом уровне? Как ученый я хотел доказать силу молитвы экспериментально»,** – сказал врач в интервью христианскому изданию.

Исследователь привлек к эксперименту несколько сотен добровольцев разного пола, уровня образования, социального статуса, профессий, не только здоровых, но и больных с различными диагнозами. У них он брал венозную и капиллярную кровь и делал ее анализ. А потом просил исследуемого или кого-то из близких читать молитву в течение 10–15 минут. И после этого он вновь проводил тестирование, определяя количественные и морфо-функциональные свойства клеток.

Результат исследования превзошел все ожидания. Уже у первого участника эксперимента, который болел остеомиелитом (гнойным воспалением костей бедра после тяжелой аварии), были зафиксированы положительные изменения в крови.

Все дальнейшие результаты также показали позитивную динамику: после молитвы уровень инфекции в организме падал. Особенно это было заметно у пациентов с острой фазой заболевания. Также стали ниже и показатели воспаления. Таким образом в результате исследования было доказано, что молитва является реальным фактором, который вызывает улучшение свойств клеток крови.

По материалам сайта www.media.elitsy.ru

Новости

БИБЛИЯ ОСТАЕТСЯ САМОЙ ЧИТАЕМОЙ КНИГОЙ

Библия остается самой издаваемой и читаемой книгой в мире, имея общий тираж более 5 млрд экземпляров. По данным объединенного библейского общества, количество полных Библий, выпущенных за последний год, составило 32,6 млн экземпляров. Это количество значительно больше, чем во время пандемии. Также в последнее время набирают популярность цифровые издания Библий. Так, например, в Мозамбике цифровое издание Библии получили в общей сложности 51 000 человек, несмотря на то что страну потрясли стихийные бедствия и террористические угрозы. **www.hve.ru**

БОГОСЛУЖЕНИЕ В ТЕХНИЧЕСКОМ УНИВЕРСИТЕТЕ

В 1830 году был основан Московский государственный технический университет имени Баумана, который назывался Императорское Московское техническое училище. Оно располагало собственным храмом, освященным святителем Филаретом Московским. В храме крестили, венчали и отпевали учащихся, а также проводили богослужения. Там же преподаватели в присутствии ректора и священника давали присягу на верность Государю и Отечеству. После декрета 1918 года об отделении церкви от государства храм был закрыт в течение долгих 100 лет. И в этом году после ремонта он вновь открылся для совершения богослужений.

www.foma.ru

ТЕЛЕСКОП ИЗ ВАТИКАНА ОТКРЫВАЕТ ТАЙНЫ ВСЕЛЕННОЙ

В обсерватории Ватикана создан самый мощный орбитальный телескоп, который позволяет увидеть космические объекты на расстоянии 13,5 млрд световых лет. Научному миру представлены первые снимки, сделанные этим устройством. На них видны звезды и скопления галактик, ранее неизвестных человечеству. По словам директора обсерватории Гайя Консолманьо, «телескоп дает нам возможность еще раз использовать Богом данный интеллект, чтобы понять логику Вселенной и восхититься ей. В ней заключена удивительная, необъятная сила Господа и Его огромная любовь к красоте».

www.lenta.ru

УЛИЧНАЯ ФРЕСКА В ЧЕСТЬ ПРИШЕСТВИЯ ХРИСТА

В Мексике в г.Энсенаде верующие поместной церкви создали уличную композицию, посвященную второму пришествию Христа. На ней изображен Спаситель Иисус, идущий в облаке в сопровождении ангелов. По словам автора проекта Пабло Санчеса, данная работа не только вызывает искренний интерес окружающих, но и помогает людям принять Евангелие. Планируется, что фреска будет выставлена для всеобщего обозрения в течение года. **www.ogosinfo.org**

ЖИВАЯ ВЕРА

ДЕНЬГИ БЫЛИ МОИМ БОГОМ

ВИКТОР ТЕН

- Я родился и вырос в г. Душанбе (Таджикистан). С юности я слышал от людей, что самое важное в жизни – много зарабатывать и быть успешным. Поэтому, став взрослым, приложил все усилия, чтобы достичь этой цели. Я много работал и достиг определенного успеха в бизнесе: у меня было два магазина, двухэтажный дом и прекрасные планы на будущее. И лишь моя душа оставалась пустой, не зная мира и покоя.

Один из моих друзей был христианином и посещал евангельскую церковь. Он не раз приглашал меня на собрания, но каждый раз я отказывался. «Твой Бог не может решить мои проблемы, как решают деньги», – говорил я ему. В качестве доказательства я доставал пачку купюр и гордо заявлял: «Деньги и есть мой Бог». Но как же сильно я тогда ошибался. Постепенно мое отношение к вере стало меняться, и однажды я все-таки переступил порог церкви, где принял Иисуса Христа своим Господом и Спасителем. Но, к сожалению, даже поверив в Бога, я во многих моментах жизни продолжал надеяться на свои силы и деньги, а не на Него.

Спустя некоторое время я женился, и казалось, что впереди меня ждет все самое лучшее... Но на пути к счастью мне пришлось преодолеть немало трудностей. Нам с женой предстоял переезд, и по пути в аэропорт у меня украли большую сумму денег. А еще через некоторое время я попал в аварию, что также привело к большим расходам. Буквально за небольшой промежуток времени я остался без средств к существованию, и в этот момент стал понимать, что деньги не могут быть основой для счастливой жизни. Своей жене я сказал, что потеря финансов – это не повод для печали, и можно начать жизнь с нуля. Я твердо решил, что теперь буду полагаться не на свои деньги, но только на Бога. И хотя нам предстояло жить на съемной квартире и на счету не было средств, а жена ждала ребенка, Господь не оставил нас.

Практически сразу я устроился на стройку, помогая в реконструкции церковного здания. И хотя денег хватало только чтобы заплатить за аренду, наш холодильник всегда был полон продуктами, а моя семья ни в чём не нуждалась. А когда закончилась стройка, Господь даровал мне способность – устанавливать межкомнатные двери. И хотя у меня не было специальной подготовки, Бог дал мне мудрость все делать хорошо и качественно. Я стал получать много заказов, работы хватало на полгода вперёд, и всё это только благодаря Богу!

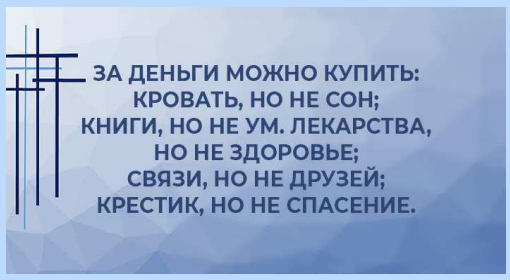

Вскоре мне представилась возможность съездить к своей сестре в г. Калугу. И вместе с ней и ее семьей я впервые посетил церковь «Благодать». После того как я побывал на собрании и поговорил со служителем, мое сердце наполнилось искренним желанием и дальше служить Богу своими дарами и талантами. В Калуге я принял Святое водное крещение и теперь связываю свои надежды с Богом.

Всем читателям газеты я хотел бы пожелать не полагаться на деньги, связи или собственные силы, а доверить свою жизнь в руки Господа. Изберите не собственный путь, а путь следования за Богом, ведь только Он приведет вас к успеху и счастью! «Так говорит Господь: «Остановитесь на путях ваших и рассмотрите, и расспросите о путях древних, где путь добрый, и идите по нему, и найдете покой душам вашим».

(Книга Пророка Иеримии 6,16)

В ЦЕРКВИ НЕТ ОДИНОЧЕСТВА

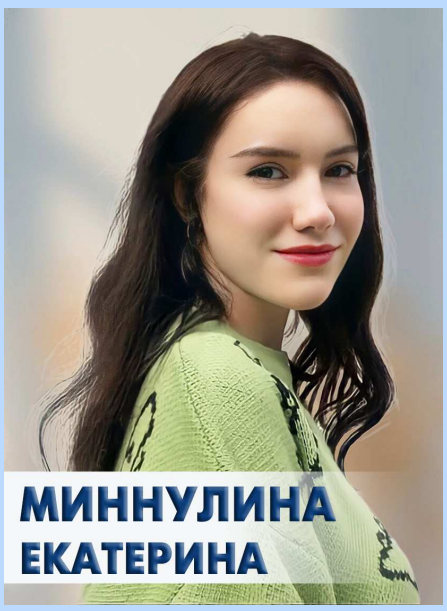

МИННУЛИНА ЕКАТЕРИНА

– Про церковь «Благодать» я узнала от своих знакомых. Мне рассказывали, какая там прекрасная атмосфера добра и какие прекрасные, доброжелательные люди! И мне невольно захотелось тоже туда пойти. Впервые посетив собрание церкви в 2019 году, я ощутила, что это еще более прекрасное место, чем мне описывали. Здесь я почувствовала себя как дома. Мне захотелось приходить каждое воскресенье, и каждый раз я не могла дождаться момента, чтобы снова быть в доме Божьем.

В церкви «Благодать» я стала расти духовно, смотреть на ситуации с точки зрения Библии, стала терпеливее к людям. Если раньше меня посещало чувство одиночества, то сейчас оно безвозвратно ушло в прошлое. Среди верующих я приобрела много друзей, с которых могу брать пример, советоваться с ними, общаться и просто хорошо проводить время. Сейчас в моей душе спокойствие и мир, и я стараюсь по возможности служить Богу и помогать ближним.

ЗНАЕТЕ ЛИ ВЫ?

Наверное, многие из вас слышали выражение о «поклонении золотому тельцу». Оно используется для описания человеческих устремлений к богатству, деньгам и золоту. Но не все знают, что это высказывание берет свое начало в истории Израильского народа, описанной в Библии.

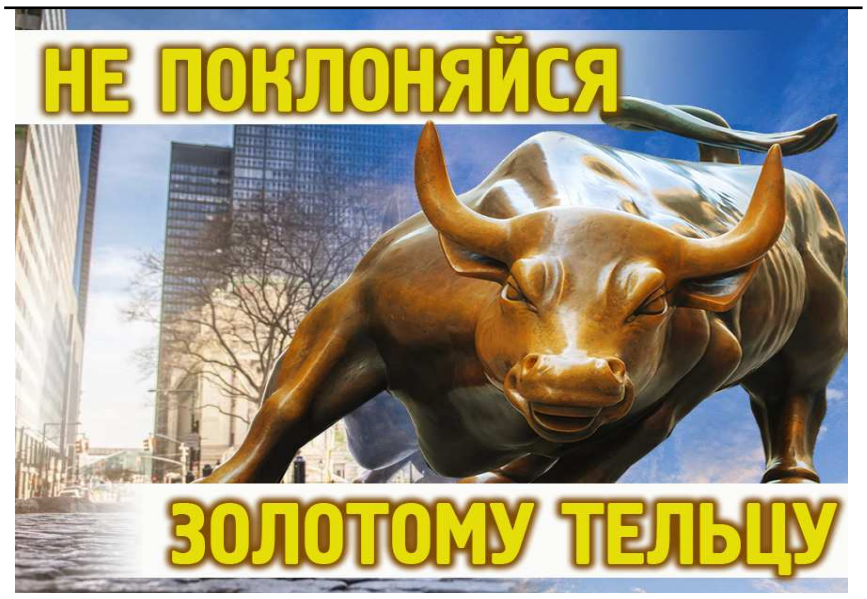

Три с половиной тысячи лет назад, когда лидер Еврейского народа Моисей взошел на гору Синай, чтобы получить заповеди от Бога, народ ожидал его внизу. Но из-за того, что он долгое время не возвращался, люди пришли в ропот и обратились с призывом к его брату Аарону: «***Встань и сделай нам бога, который бы шел перед нами, ибо с этим человеком, с Моисеем, который вывел нас из земли Египетской, не знаем, что сделалось».***

Аарон велел народу собрать все золотые украшения и принести ему. Из этого золота он отлил статую тельца и предложил ее в качестве идола, которому теперь могли поклоняться израильтяне. Через 40 дней пребывания в Божьем присутствии Моисей вернулся. Увидев, что люди заменили поклонение истинному Богу идолом, Он разгневался и уничтожил предмет идолопоклонства. Ведь одна из заповедей, полученных им от Бога, гласила: ***«Не делай себе кумира и никакого изображения того, что на небе вверху, что на земле внизу и что в воде ниже земли. Не поклоняйся им и не служи им».***

С тех пор прошли столетия, но тема наживы и жажды богатства вместо благочестия и добра актуальна до сих пор. Ведь и в наши дни люди порой пренебрегают общением с Богом и церковью, ставя на первое место стремление к материальному достатку и комфорту. Золотой телец не ушел в прошлое, а остается символом богатства, стяжательства и жадности. И совсем не случайно, что статуя этому идолу стоит на Уоллстрит в Нью-Йорке, в центре финансовой столицы мира.

В одном из своих посланий Апостол Павел сказал, что «**корень всех зол – сребролюбие»**, поэтому нам стоит приложить усилия, чтобы этот грех не поселился в нашем сердце, затмив важные духовные ценности. Ведь деньги никогда не заменят любовь, веру, милосердие и не откроют дорогу к вечной жизни.

ОДНОЙ СТРОКОЙ

В начале августа в г. Калуге прошла выездная молодежная конференция Password-2022. Молодые люди из разных городов собрались вместе для духовного укрепления, общения и отдыха. Многие из присутствующих благодаря проповедям и молитвам обновили отношения с Богом и окружающими людьми. Помимо служений проходили мастер-классы, которые помогли молодежи найти ответы на важные вопросы о дружбе, создании семьи, развитии своих талантов. По вечерам проводились интересные конкурсы и творческие вечера, где участники конференции могли проявить свои способности и лучше узнать друг друга. А для тех, кто любит спорт, были организованы турниры по волейболу и футболу.

****

На торжественном богослужении в церкви «Благодать» состоялся выпуск Московского теологического института. Тринадцать братьев и сестёр получили квалификацию служителя практической теологии. В течение четырех лет они изучали богословские дисциплины, вникали в Писание, приобретали навыки для эффективного служения. Церемонию вручения дипломов провели проректор теологического института Жидяева Аэлита Лутовна и почётный доктор богословия Тропец Григорий Владимирович.

****

Молодежь церкви «Благодать» побывала в гостях в церквях Белоруссии, в г. Минске, Бресте и д. Ольшаны. Во время поездки верующие имели прекрасное общение, участвовали в церковных собраниях, делились свидетельствами того, как Бог изменил их жизнь. Молодежь была вдохновлена теплым отношением, добротой и искренней любовью к Господу христиан из Белоруссии.

БИБЛЕЙСКИЕ ФАКТЫ

Долгое время скептики считали многие библейские истории вымыслом. Но современные археологические открытия доказали их подлинность. Эти изыскания ученых стали подтверждением авторитета Слова Божьего и его ценности для каждого из нас.

В середине XX века Е. А. Спейсером на дне кургана Теп Тавра, в 19 км севернее Ниневии, была обнаружена печать, которой дано название «печать Адама и Евы». Эта печать относится к 3500 г. до Р. Х. и очень сильно напоминает рассказ о первых представителях человечества. На каменном изваянии размером 2,5 см изображены идущие нагие мужчина и женщина, крайне удрученные и убитые горем, а за ними следует змей. В настоящее время эта уникальная находка хранится в Университетском музее в Филадельфии.

****

В библейской книге Числа описывается история, как во время странствования по пустыне израильтяне достигли царства Едома и Моава. Царь Моава, обеспокоенный присутствием израильтян, попросил пророка по имени Валаам проклясть Божий народ. Но тот, будучи не в силах сопротивляться могуществу Бога, вместо проклятия произнес благословение. Эта история нашла подтверждение во время археологических раскопок в 8 км от реки Иордан. Там было обнаружено святилище бронзового века, названное Дейр Алла. На его стенах ученые увидели древнюю арамейскую надпись, которая детально рассказывала о языческом пророке Валааме, который пытался противостоять Богу.

****

Одним из самых жестоких и амбициозных правителей древности считают Ирода Великого, правившего Иудеей до 4 г. н. э. В 2015 году в Старом городе Иерусалима были обнаружены останки дворца этого правителя. Основное значение находки заключается в том, что именно в этом месте римский прокуратор Понтий Пилат приговорил Иисуса к смерти на кресте.

ДАВАЙТЕ УЛЫБНЕМСЯ

Священник, готовясь к проповеди, что-то вычеркивает из своих записей. К нему тихонько подходит его сын и спрашивает:

– Папа, а правда, что проповеди дает Бог?

– Правда, сынок, правда! – отвечает отец.

– А почему тогда ты у Него так много вычеркиваешь?

****

Маленькая девочка заканчивает свою вечернюю молитву словами: «А еще, дорогой Господь, пошли немного одежды тем девушкам из журнала, который читает папа».

ИСТОРИИ ИЗ ЖИЗНИ

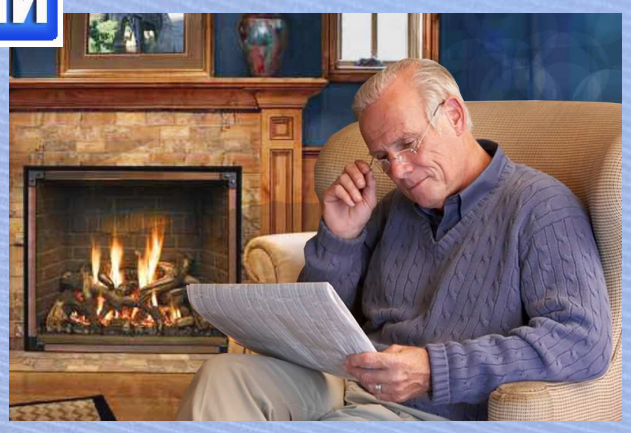

Известный проповедник Дуайт Муди посетил одного христианина, который долгое время не был на собраниях.

«Я могу быть примерным верующим и без церкви!» – заявил хозяин. Ведь мне не составляет никакого труда самому молиться, читать Библию и получать откровения от Бога.

Тогда проповедник, ничего не говоря, взял щипцы, достал из камина один раскаленный уголь и положил его в стороне. Через пару минут уголь почернел и сделался холодным.

«Видишь, дорогой брат, – сказал Муди, – подобно этому кусочку угля любой верующий может духовно остыть вне церкви. Но, находясь на собрании, каждый из нас пламенеет вместе с остальными огнем Святого Духа».

****

Однажды к христианскому служителю обратился юноша, который утверждал, что «греховные наклонности в нем умерли и он победил свою плоть». Удивившись такому заявлению, проповедник пригласил его к себе на обед. Выслушав рассуждения гостя от начала до конца, служитель поднял стакан и выплеснул воду прямо в лицо своему собеседнику. Естественно, тот ужасно возмутился и в резкой форме выразил свое неудовольствие. На что мудрый проповедник ответил: «*О, юноша, оказывается, ваша греховная плоть вовсе не умерла. Она просто была в обмороке и пришла в себя от стакана холодной воды».*

У вас родился ребенок? Поздравляем!
Это прекрасный подарок от Бога!

Если вы желаете, чтобы в церкви совершили молитву за вашего новорожденного ребенка, обратитесь к служителям, предварительно позвонив по телефону: 54-48-79

Молитвы и служения в церкви "Благодать" совершаются бесплатно

ХРИСТИАНСКИЕ БОГОСЛУЖЕНИЯ

Калуга «Благодать»,ул.Болдина,20, воскр. 9.00, 11.00 и 13.00
Москва тел. 8-965-196-7711 (Валерий)
Тула тел. 8-950-900-0126 (Михаил)
Обнинск церковь «Счастливая», тел.8-910-915-2909
Сухиничи ул.Никитина, д.3, воскр.-10.00
Думиничи ул. Кирова, д.29, среда - 18.00, воскр. - 10.00
Новослободск тел. 8-953-318-9984 (Сергей)
Мосальск ул. Ломоносова, д.23, воскр. - 12.00
Людиново Сукремль, ул. Козлова, 24 а, воскр. - 11.00
Людиново тел.8-910-517-88-19 (Андрей)
Жиздра ул.Володарского д.62\9, воскр.-10.00
Бабынино ул.Комсомольская, д.12 воскресенье - 10.00
Мещовск ул. Кирова, д. 6, воскр.-11.00, тел. 9-13-99
Суворов тел.8-915-788-2301 (Денис)
Малоярославец 8-920-877-0342 (Евгений) воскр.-11.00
Воротынск ул. Садовая, д.9, воскресенье - 11.00
Перемышль ул. 25 лет Октября, д. 61, воскр. -15.30
Козельск ул.Б.Советская, д.22, воскресенье - 12.00
п.Бетлица ул.Калинина, 15, воскр.- 11.00 (т.2-19-98)
п.Лесной среда - 18.00, воскресение - 10.00
п.Ульяново тел.8-905-640-8781 (Александр)
п.Вертное воскресенье - 11.00
п.Серпейск воскресенье в 11.00
п.Полотняный Завод ул. Ст. Слободка, 96, суббота -18.00
п.Льва Толстого ул. Пушкина, 23-а, воскресенье -12.00
п.Товарково тел.8-953-311-6888 (Эдуард)
г.Кондрово тел.8-953-311-6888 (Эдуард)
п.Авчурино тел.8-910-547-8895 (Алеся)
с.Барятино тел.8-910-545-7838 (Юрий Васильевич)
с.Хвастовичи тел.8-910-596-0737 (Роман)
г.Жуков тел.8-993-232-7891 (Александр)
г.Боровск тел.8-953-326-1140 (Александр)
г.Юхнов тел.8-910-608-6242 (Марина Евгеньевна)
г.Спас-Деменск тел.8-953-330-0073 (Юрий)

Над выпуском работали: Янковский И., Бочин Е., Родина П, Боброва А.

ЛЮДЯМ ПОЖИЛОГО ВОЗРАСТА И ИНВАЛИДАМ

ОКАЗЫВАЕМ ПОМОЩЬ
ул.Болдина 20 (здание храма)

вы можете сообщить о своих нуждах

по тел. (4842)54-48-79

ПРЕДЛАГАЕМ В ПОДАРОК БИБЛИЮ

заказы принимаются по телефону: 8(4842) 54-48-79
gracekaluga@mail.ru

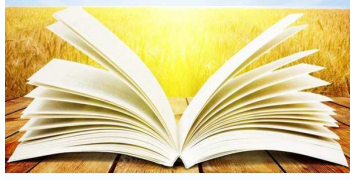

Приглашаем детей на занятия Воскресной школы
(по заявлению родителей)

В ПРОГРАММЕ:
знакомство с Библией и христианской верой, наставления в послушании родителям, конкурсы, пение

ул.Болдина, 20 (здание храма), каждое воскресенье в 9.00, 11.00 и 14.00
Справки по тел. 54-48-79

Молитва покаяния

Наша жизнь так скоротечна. Мы не знаем, что ожидает нас завтра. Может быть, сегодня в твоей душе нет мира, в жизни нет счастья, а сердце нуждается в любви. Послушай! Пришло твое время обратиться к Богу. Ты можешь прямо сейчас помолиться Господу этой простой молитвой, и Он услышит тебя:

Дорогой Отец Небесный!
Я обращаюсь к Тебе во имя Иисуса Христа.
Я грешник, Господи, и нуждаюсь в Твоем прощении.
Прости мои грехи. Я отрекаюсь от них во имя Иисуса.
Я отрекаюсь от всякой власти дьявола надо мной.
Я доверяю свою жизнь Иисусу Христу
И принимаю Его в свое сердце
Как Господа и Спасителя моей жизни.
Наполни меня Духом Святым, благослови меня.
Слава Тебе, Святому Богу: Отцу, Сыну и Святому Духу.
Аминь.

Бог хочет, чтобы ты был сильным. Для этого необходимо расти духовно, молиться, читать Библию и общаться с христианами. Найди церковь, где проповедуется Евангелие Иисуса Христа, и посещай богослужения.

ВЫ МОЖЕТЕ СДЕЛАТЬ ПОЖЕРТВОВАНИЕ НА ИЗДАНИЕ
газеты «Сила веры» и служение христианской церкви «Благодать» с помощью QR- КОДА ЧЕРЕЗ ПРИЛОЖЕНИЕ В ВАШЕМ ТЕЛЕФОНЕ.

Доброхотно дающего любит Бог!

Время подписания в печать: по графику в 18.00 12.09.22 г. фактическое в 21.00 12.09.22 г.

Учредитель: МЕСТНАЯ РЕЛИГИОЗНАЯ ОРГАНИЗАЦИЯ ЦЕРКОВЬ ХРИСТИАН ВЕРЫ ЕВАНГЕЛЬСКОЙ «БЛАГОДАТЬ» Г.КАЛУГИ
Гл.редактор: Юданов В.А.

Газета зарегистрирована в Средне-русском межрегиональном территориальном управлении МПТР России. Рег. № 8-1007

Тираж 40 000 экз. Отпечатано в Народной типографии: 249037, Калужская обл., г.Обнинск, ул.Шацкого, д.5. Дата выхода в свет: 13.09.22 г.

Адрес издателя и редакции: 248003, Калужская обл., г.Калуга, ул.Болдина,д.20, yudannov@list.ru
Газета реализуется БЕСПЛАТНО